

Morning Brief

Daily | July 15, 2024

JCI Movement

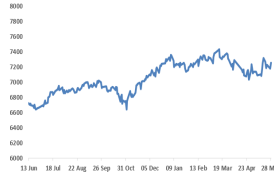

Today's Outlook:

- Dow Jones Industrial Average ditutup naik 0,62% ke titik tertinggi 1-bulan di level psikologis 40.000 pada perdagangan Jumat (12/07/24), sedikit bergeser dari titik rekor 40,003 yang dicapai pada 13 May, meski sebelumnya telah mencapai titik tertinggi sepanjang masa pada level intraday 40,257,24. Adapun NASDAQ Composite menguat 0,62%, S&P 500 terapresiasi 0,55%, secara para investor mencerna pendapatan kuartalan yang lebih baik dari perkiraan dari sejumlah bank di Wall Street. MUSIM LAPORAN KEUANGAN kuartal 2 telah dibuka oleh JPMorgan Chase, Citigroup, dan Wells Fargo yang telah merilis kinerja mereka hari Jumat lalu. Para investor berharap para perusahaan ini mampu mencatatkan pertumbuhan laba yang kuat, sehingga berpotensi memperpanjang rally saham-saham AS di luar sektor Teknologi yang selama ini mendominasi. Para analis memprediksikan, tingkat pertumbuhan EPS yoy pada kuartal 2 ini akan menjadi yang tertinggi sejak kuartal 4 tahun 2021. NASDAQ yang padat saham Teknologi sudah mundur hampir 2% pada hari Kamis, dipengaruhi oleh rotasi sektor dari saham-saham berkapitalisasi besar ke perusahaan kecil di tengah meningkatnya ekspektasi bahwa Federal Reserve akan memangkas suku bunga pada bulan September. Walau demikian, ada spekulasi dari beberapa market strategist bahwa FED CHAIRMAN JEROME POWELL mungkin kurang nyaman untuk memotong suku bunga sebelum Pemilu Presiden berlangsung, walau keengganan tersebut bisa dikalahkan dengan data ekonomi konkrit yang menjelaskan bahwa ekonomi AS sudah jelas melambat & rate cut wajar terjadi. Berdasarkan history sejak 1974, selama 10 bulan menjelang 13 periode Pemilu Presiden, The Fed telah mengubah suku bunga 8 kali dan menahannya diam di tempat 5 kali. Komentar lebih banyak dari beliau ditunggu para pelaku pasar malam ini.
- INDIKATOR EKONOMI: Sebagai pelengkap CPI, US PPI (June) malah tercatat menguat ke level 2,6% yoy (di atas forecast 2,3% & previous period 2,4%) akibat biaya jasa yang naik; sementara secara bulanan juga terdapat tumbuh 0,2% mom (sekali lagi di atas forecast 0,1% & previous period 0%). Demikian pula Core PPI malah menjauh dari Target Inflasi The Fed 2% di angka 3,0% yoy, semakin memanas dari prediksi 2,5% & periode sebelumnya 2,6%. Bervariasinya data Inflasi AS terakhir ini, wajar ditimpali dengan Ekspektasi Inflasi & Konsumen bulan Juli yang kurang optimis dari view University of Michigan, jatuh ke level terendah dalam 8bulan, meskipun ada ekspektasi Inflasi membaik untuk tahun depan dst.
- MARKET ASIA & EUROPA: CHINA laporkan Trade Balance (June) yang mampu hasilkan surplus di atas perkiraan, prestasi ini didukung oleh naiknya Ekspor sementara pertumbuhan Impor malah negatif. Jumlah Pinjaman Baru bulan June yang digelontorkan juga meningkat lebih dari 2 kali lipat jumlah periode sebelumnya maupun dari estimasi. Namun perkiraan GDP Q2 CHINA yang akan dirilis pagi ini masih diragukan bisa melampaui 5,3% seperti kuartal sebelumnya, jadi prediksi pertumbuhan ekonomi hanya cukup berada di 5,1% saja. TEntunya ini berkaitan dengan kondisi Industrial Production & Retail Sales China yang diperkirakan masih akan melemah. Bicara mengenai Trade Balance, hari ini giliran INDONESIA akan laporkan surplus yang diperkirakan berada pada angka USD 2,98 milyar untuk bulan June, serta harapan Ekspor & Impor yang semakin menguat. NIKKEI 225 JEPANG pekan lalu turun 2,3% setelah mencapai level tertinggi sepanjang sejarah. Saham EUROPA pun sempat mencapai level tertinggi dalam sebulan seiring para investor memfokuskan perhatian pada data inflasi terbaru dari AS. Hari ini mereka akan dihadapkan pada kenyataan data GERMAN Retail Sales & EUROZONE Industrial Production.
- KOMODITAS: Harga MINYAK berjangka ditutup melemah tipis pada hari Jumat karena para trader mempertimbangkan melemahnya sentimen konsumen AS di tengah meningkatnya harapan pemotongan suku bunga Federal Reserve pada bulan September. Minyak mentah berjangka BRENT turun ke level USD 85,03 / barrel. Sementara futures US WTI kempis 0,5%, menjadi ditutup pada USD 82,21 / barrel.
- IHSG: kembali menghijau di penghujung pekan lalu ke titik 7327,59, naik 0,37% dari 7253,372 pada penutupan pekan lalu. IHSG menorehkan prestasi naik sepekan terakhir 1,02%, didukung oleh minat beli asing yang semakin membunyah: IDR 1.09 triliun (RG market 1W). RUPIAH mengalami trend positif pekan lalu, menguat ke level IDR 16.100 / USD secara prospek pemotongan suku bunga AS yang semakin tergambar dan mundurnya DOLLAR INDEX. NHKSI RESEARCH perlu mengingatkan sekali lagi untuk masih set your Trailing Stop pada saat ini seraya let your profit run, di tengah RSI yang telah masuk wilayah Overbought. Resistance berikut yang akan perlu ditangani adalah: 7375 / 7455.

Company News

- ESSA: Laba Emiten Boy Thohir dan TP Rachmat, ESSA Naik 418% Semester I/2024
- AKRA: AKR Corporindo (AKRA) Lepas Saham Hasil Buyback IDR 78 Miliar
- MDKA: Merdeka Copper (MDKA) Terbitkan Obligasi IDR 2.22 Triliun, Tawarkan Kupon 9%

Domestic & Global News

Pengusaha Kawasan Industri Ketiban Berkah RPP Gas Bumi
Unilever PHK Massal, Kali Ini 3.200 Pekerja di Eropa Terdampak

Sectors

	Last	Chg.	%
Property	643.62	19.89	3.19%
Infrastructure	1612.42	17.36	1.09%
Finance	1400.77	13.38	0.96%
Transportation & Logistic	1337.88	10.86	0.82%
Industrial	1018.84	7.24	0.72%
Healthcare	1432.70	3.79	0.27%
Consumer Non-Cyclicals	713.88	1.43	0.20%
Basic Material	1386.35	-2.48	-0.18%
Consumer Cyclicals	738.76	-2.67	-0.36%
Energy	2414.48	-12.87	-0.53%
Technology	3275.84	-17.71	-0.54%

Indonesia Macroeconomic Data

Monthly Indicators	Last	Prev.	Quarterly Indicators	Last	Prev.
BI 7 Day Rev Repo Rate	6.25%	6.25%	Real GDP	5.11%	5.04%
FX Reserve (USD bn)	140.18	139.00	Current Acc (USD bn)	-2.16	-1.29
Trd Balance (USD bn)	2.93	3.56	Govt. Spending Yoy	19.90%	2.81%
Exports Yoy	2.85%	1.72%	FDI (USD bn)	6.03	4.82
Imports Yoy	-8.84%	4.62%	Business Confidence	104.82	104.30
Inflation Yoy	2.51%	2.84%	Cons. Confidence*	123.30	125.20

JCI Index

July 12	7,327.58
Chg.	+27.17 pts (+0.37%)
Volume (bn shares)	15.62
Value (IDR tn)	12.04
Up 294 Down 197 Unchanged 183	

Most Active Stocks

(IDR bn)			
by Value			
Stocks	Val.	Stocks	Val.
BBRI	1,615.5	AMMN	277.4
BMRI	949.7	ASII	274.9
BBNI	798.2	TPIA	215.1
BBCA	795.6	BREN	187.7
TLKM	439.9	BOGA	155.3

Foreign Transaction

(IDR bn)			
Buy			
Sell			
Net Buy (Sell)			
Top Buy	NB Val.	Top Sell	NS Val.
BBRI	191.9	BUMI	99.1
TLKM	121.9	BBCA	67.9
BMRI	102.7	FREN	57.4
PWON	83.8	TOWR	51.9
BBNI	76.3	BBKP	48.7

Government Bond Yields & FX

	Last	Chg.
Tenor: 10 year	6.94%	-0.06%
USDIDR	16,138	-0.35%
KRWIDR	11.73	-0.58%

Global Indices

Index	Last	Chg.	%
Dow Jones	40,000.90	247.15	0.62%
S&P 500	5,615.35	30.81	0.55%
FTSE 100	8,252.91	29.57	0.36%
DAX	18,748.18	213.62	1.15%
Nikkei	41,190.68	(1033.34)	-2.45%
Hang Seng	18,293.38	461.05	2.59%
Shanghai	2,971.30	0.91	0.03%
Kospi	2,857.00	(34.35)	-1.19%
EIDO	20.51	0.22	1.08%

Commodities

Commodity	Last	Chg.	%
Gold (\$/troy oz.)	2,411.4	(4.1)	-0.17%
Crude Oil (\$/bbl)	82.21	(0.41)	-0.50%
Coal (\$/ton)	133.85	0.10	0.07%
Nickel LME (\$/MT)	16,856	47.0	0.28%
Tin LME (\$/MT)	33,695	(971.0)	-2.80%
CPO (MYR/Ton)	3,915	(20.0)	-0.51%

ESSA : Laba Emiten Boy Thohir dan TP Rachmat, ESSA Naik 418% Semester I/2024

Emiten Garibaldi 'Boy' Thohir dan TP Rachmat, PT Essa Industries Indonesia Tbk. (ESSA) meraup laba bersih USD 20,6 juta pada semester I/2024, naik 418% secara tahunan (year-on-year/YoY). Peningkatan laba itu terkait erat dengan tren kenaikan harga amoniak sepanjang kuartal II/2024. Pasalnya, ESSA melaporkan pendapatan perseroan sebesar USD 151,6 juta pada semester I/2024, turun 10% YoY dibandingkan USD 168,2 juta pada periode yang sama 2023. Walaupun demikian, ESSA mampu meningkatkan EBITDA menjadi USD 61,6 juta, meningkat 48% YoY yang disebabkan oleh peningkatan produksi serta efisiensi biaya. (Emiten News)

MDKA : Merdeka Copper (MDKA) Terbitkan Obligasi IDR 2.22 Triliun, Tawarkan Kupon 9%

PT Merdeka Copper Gold Tbk. (MDKA) berencana melakukan penerbitan obligasi berkelanjutan IV tahap VI tahun 2024 sebesar IDR 2.22 triliun. Manajemen MDKA dalam prospektusnya menyebut obligasi ini akan diterbitkan dalam dua seri. Seri A dengan jumlah pokok obligasi sebesar IDR 250 miliar, dengan tingkat bunga sebesar 7,25% per tahun, dan berjangka waktu 367 hari kalender sejak tanggal emisi. Lalu seri B dengan jumlah pokok obligasi sebesar IDR 1.97 triliun dengan tingkat bunga tetap sebesar 9% per tahun dan berjangka waktu 3 tahun sejak tanggal emisi. Dana hasil penawaran umum obligasi ini sebesar IDR 1.08 triliun akan digunakan oleh MDKA untuk melunasi pokok utang Obligasi Berkelanjutan IV Merdeka Copper Gold Tahap III Tahun 2023 Seri A yang akan jatuh tempo pada tanggal 11 Agustus 2024. Kemudian, sebesar USD 60 juta atau setara IDR 972 miliar akan digunakan oleh Perseroan untuk pembayaran lebih awal atas seluruh pokok utang yang timbul berdasarkan Perjanjian Fasilitas untuk Fasilitas Bergulir Mata Uang Tunggal tanggal 31 Maret 2022. (Bisnis)

AKRA : AKR Corporindo (AKRA) Lepas Saham Hasil Buyback IDR 78 Miliar

AKR Corporindo (AKRA) akan mengalihkan saham treasury senilai IDR 78,09 miliar. Itu dengan melepas 156.500.000 saham hasil buyback dengan harga pelaksanaan IDR 499 per lembar. Pelaksanaan opsi mulai dilakukan pada 1 Agustus 2024. Alokasi pengalihan saham treasury itu, diambil sekitar 46,5 persen dari jumlah saham hasil buyback sebanyak 336,30 juta eksemplar. Buyback telah dituntaskan pada 12 Juni 2020 dengan harga IDR 350,94 per saham. Kala itu, perseroan mengeluarkan dana buyback IDR 118,13 miliar. Perseroan akan melakukan pengalihan sebagian saham hasil pembelian kembali melalui program kepemilikan saham manajemen, dan karyawan alias program MSOP. (Emiten News)

Domestic & Global News

Pengusaha Kawasan Industri Ketiban Berkah RPP Gas Bumi

Himpunan Kawasan Industri (HKI) menangkap peluang kemudahan usaha lewat rancangan peraturan pemerintah (RPP) Gas Bumi untuk Kebutuhan Dalam Negeri yang tengah dikaji pemerintah. Ketua Umum HKI, Sanny Iskandar, mengatakan aturan tersebut dapat menjadi game changer dalam hal ketersediaan dan penyaluran gas bumi untuk bahan baku dan/atau bahan penolong industri dalam negeri. Melalui RPP Gas Bumi, Sanny mengharapkan agar ketersediaan gas bumi lebih terjamin bagi pelaku industri di berbagai kawasan dengan harga gas yang lebih kompetitif sehingga dapat menurunkan biaya industri dan meningkatkan daya saing industri nasional. Terlebih, berdasarkan RPP tersebut pengelola kawasan industri diizinkan untuk membuat regasifikasi LNG, juga bisa untuk melakukan pengadaan Liquefied natural gas (LNG) dari luar negeri. (Bisnis)

Unilever PHK Massal, Kali Ini 3.200 Pekerja di Eropa Terdampak

Unilever Plc., perusahaan fast moving consumer goods (FMCG) asal Inggris dikabarkan akan memangkas sepertiga atau melakukan PHK terhadap 3.200 pekerja dari total karyawannya di Eropa hingga akhir 2024. Melansir dari Reuters, Minggu (14/7/2024) rencana efisiensi pekerja dilakukan sebagai langkah untuk menghidupkan kembali pertumbuhan di produsen barang konsumen raksasa itu. CEO Unilever, Hein Schumacher, mengatakan hal tersebut juga perlu dilakukan sebagai bagian dari rencana untuk memenangkan kembali kepercayaan investor setelah kinerja perusahaan yang buruk dalam beberapa tahun terakhir. "Saat ini selama beberapa minggu ke depan, kami akan memulai proses konsultasi dengan karyawan yang mungkin terdampak oleh perubahan yang diusulkan," kata Juru Bicara Unilever. Adapun, rencana efisiensi ini juga merupakan bagian dari program produktivitas yang diumumkan pada Maret 2024 lalu yang akan berdampak pada 7.500 karyawan ter-PHK. (Bisnis)

	Last Price	End of Last Year Price	Target Price*	Rating	Upside Potential (%)	1 Year Change (%)	Market Cap (IDR tn)	Price / EPS (TTM)	Price / BVPS	Return on Equity (%)	Dividend Yield TTM (%)	Sales Growth Yoy (%)	EPS Growth Yoy (%)	Adj. Beta
Finance							3,736.1							
BBCA	10,075	9,400	11,025	Overweight	9.4	9.8	1,242.0	24.9x	5.5x	22.8	2.7	7.6	10.6	1.0
BBRI	4,900	5,725	6,375	Buy	30.1	(10.1)	742.6	12.2x	2.5x	21.1	6.5	17.8	1.9	1.3
BBNI	5,025	5,375	6,475	Buy	28.9	12.3	187.4	8.9x	1.3x	14.7	5.6	9.4	2.2	1.2
BMRI	6,425	6,050	7,800	Buy	21.4	21.2	599.7	10.9x	2.5x	24.1	5.5	13.2	1.1	1.2
AMAR	224	320	400	Buy	78.6	(24.3)	4.1	18.6x	1.2x	5.9	1.4	35.1	8.3	0.2
Consumer Non-Cyclicals							1,046.7							
INDF	5,950	6,450	7,400	Buy	24.4	(19.6)	52.2	7.7x	0.8x	11.4	4.5	0.8	(36.3)	0.5
ICBP	10,375	10,575	13,600	Buy	31.1	(10.9)	121.0	22.4x	2.8x	13.0	1.9	4.1	(40.4)	0.6
UNVR	2,920	3,530	3,100	Overweight	6.2	(30.6)	111.4	23.0x	23.0x	95.1	4.8	(5.0)	2.7	0.4
MYOR	2,480	2,490	2,800	Overweight	12.9	(4.2)	55.4	15.5x	3.4x	24.3	2.2	3.7	51.5	0.4
CPIN	5,550	5,025	5,500	Hold	(0.9)	1.8	91.0	32.7x	3.3x	10.3	0.5	9.3	186.7	0.7
JPFA	1,615	1,180	1,400	Underweight	(13.3)	20.1	18.9	10.2x	1.4x	13.9	N/A	18.4	N/A	1.0
AALI	5,850	7,025	8,000	Buy	36.8	(26.4)	11.3	10.6x	0.5x	4.8	4.2	0.8	2.6	0.8
TBLA	675	695	900	Buy	33.3	(18.2)	4.1	6.4x	0.5x	7.9	5.9	0.6	(10.6)	0.4
Consumer Cyclicals							401.8							
ERAA	386	426	600	Buy	55.4	(19.6)	6.2	7.2x	0.8x	11.6	4.4	12.6	7.8	0.9
MAPI	1,385	1,790	2,200	Buy	58.8	(25.5)	23.0	12.0x	2.2x	20.2	0.6	17.8	5.9	0.6
HRTA	384	348	590	Buy	53.6	(17.2)	1.8	5.2x	0.9x	17.6	3.9	89.7	47.1	0.4
Healthcare							281.5							
KLBF	1,560	1,610	1,800	Buy	15.4	(22.0)	73.1	25.2x	3.2x	13.2	2.0	6.3	12.5	0.5
SIDO	745	525	700	Underweight	(6.0)	-	22.4	21.5x	5.9x	30.1	4.1	16.1	30.1	0.6
MIKA	3,000	2,850	3,000	Hold	-	9.1	42.7	42.8x	6.8x	16.6	1.1	21.0	26.8	0.5
Infrastructure							2,100.50							
TLKM	3,220	3,950	4,800	Buy	49.1	(19.1)	319.0	13.2x	2.2x	17.4	5.5	3.7	(5.8)	1.0
JSMR	5,375	4,870	5,100	Underweight	(5.1)	40.0	39.0	5.6x	1.4x	27.1	0.7	36.1	24.7	0.9
EXCL	2,280	2,000	3,800	Buy	66.7	11.2	29.9	18.6x	1.1x	6.1	2.1	11.8	156.3	0.9
TOWR	810	990	1,310	Buy	61.7	(27.0)	41.3	12.2x	2.3x	20.3	3.0	6.3	6.7	0.9
TBIG	2,000	2,090	2,390	Buy	19.5	0.5	45.3	28.7x	3.8x	13.3	3.0	5.4	4.3	0.5
MTEL	675	705	860	Buy	27.4	1.5	56.4	27.8x	1.6x	5.9	2.7	7.3	0.0	0.7
PTPP	416	428	1,700	Buy	308.7	(29.5)	2.6	4.8x	0.2x	4.7	N/A	5.7	150.0	1.6
Property & Real Estate							316.8							
CTRA	1,270	1,170	1,300	Hold	2.4	16.5	23.5	12.3x	1.2x	9.7	1.7	8.7	18.2	0.7
PWON	420	454	500	Buy	19.0	(14.3)	20.2	11.0x	1.0x	9.9	2.1	10.5	(44.4)	0.7
Energy							1,543.2							
ITMG	25,550	25,650	26,000	Hold	1.8	1.2	28.9	4.8x	1.0x	22.4	17.2	(28.6)	(68.8)	1.0
PTBA	2,530	2,440	4,900	Buy	93.7	(7.3)	29.1	5.1x	1.3x	22.1	15.7	(5.5)	(31.8)	0.9
HRUM	1,260	1,335	1,600	Buy	27.0	(21.0)	17.0	21.3x	1.2x	5.7	N/A	(9.7)	(99.1)	1.1
ADRO	2,830	2,380	2,870	Hold	1.4	19.4	90.5	3.5x	0.8x	22.9	14.4	(21.5)	(17.7)	1.2
Industrial							341.8							
UNTR	23,500	22,625	25,900	Overweight	10.2	(2.1)	87.7	4.3x	1.0x	22.9	9.7	(7.1)	(14.6)	1.0
ASII	4,540	5,650	6,900	Buy	52.0	(33.0)	183.8	5.6x	0.9x	16.0	11.4	(2.1)	(14.4)	1.1
Basic Ind.							2,383.4							
SMGR	4,090	6,400	9,500	Buy	132.3	(37.1)	27.6	13.3x	0.6x	4.8	2.1	(6.3)	(15.7)	1.1
INTP	7,500	9,400	12,700	Buy	69.3	(26.1)	27.6	14.2x	1.2x	8.8	1.2	(3.8)	(35.9)	0.7
INCO	3,750	4,249	5,000	Buy	33.3	(40.6)	39.5	12.9x	0.9x	7.3	N/A	(36.7)	(96.5)	0.8
ANTM	1,360	1,705	2,050	Buy	50.7	(31.7)	32.7	19.8x	1.1x	5.9	9.4	(25.6)	(85.7)	1.3
NCKL	965	1,000	1,320	Buy	36.8	7.8	60.9	11.8x	2.4x	29.8	2.8	26.1	(33.7)	N/A
Technology							284.0							
GOTO	50	86	81	Buy	62.0	(53.7)	60.1	N/A	1.4x	(109.2)	N/A	22.4	78.1	1.6
Transportation & Logistic							39.2							
ASSA	725	790	990	Buy	36.6	(44.0)	2.7	21.7x	1.4x	6.8	2.8	3.1	32.3	1.5

* Target Price

Source: Bloomberg, NHKS Research

Date	Country	Hour Jakarta	Event	Actual	Period	Consensus	Previous
Monday <i>15 – July</i>	US	19.30	Empire Manufacturing	-	Jul	-8.0	-6
Tuesday <i>16 – July</i>	US	19.30	Retail Sales Advance MoM	-	Jun	-0.2%	0.1%
	GE	16.00	ZEW Survey Expectations	-	Jul	43	47.5
Wednesday <i>17 - July</i>	US	18.00	MBA Mortgage Applications	-	July 12	-	-0.2%
	US	19.30	Housing Starts	-	Jun	1300k	1277k
	US	20.15	Industrial Production MoM	-	Jun	0.3%	0.9%
Thursday <i>18- July</i>	US	19.30	Initial Jobless Claims	-	Jul 13	-	222k
	US	19.30	Leading Index	-	Jun	-0.3%	-0.5%
Friday <i>19 – July</i>	JP	06.30	Natl CPI YoY	-	Jun	2.9%	2.8%

Source: Bloomberg, NHKSI Research

Corporate Calendar

Date	Event	Company
Monday <i>15– July</i>	RUPS	IIKP, TELE
	Cum Dividend	AMIN
Tuesday <i>16– July</i>	RUPS	TAXI
	Cum Stock Split	DSSA
	Cum Dividend	-
Wednesday <i>17 – July</i>	RUPS	TGRA
	Cum Dividend	-
Thursday <i>18 – July</i>	RUPS	IFSH
	Cum Dividend	-
Friday <i>19 – July</i>	RUPS	HEXA, KIJA, URBN
	Cum Dividend	-

Source: Bloomberg, NHKSI Research

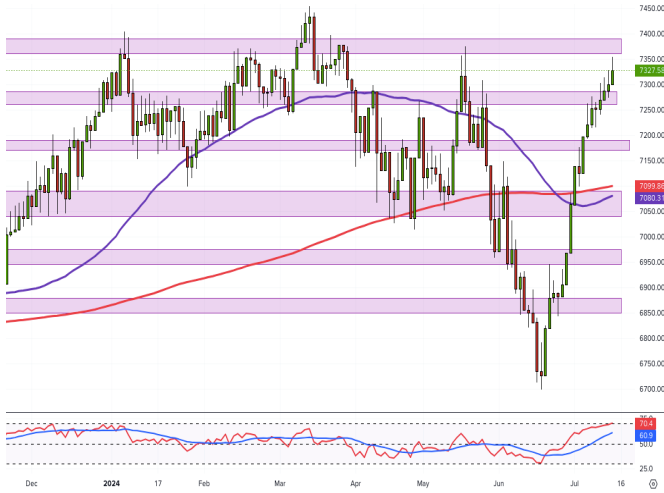

IHSG projection for 15 July 2024 :
Broke new resistance, almost reaching next resistance

Support : 7260-7285 / 7170-7200 / 7040-7090/ 6950-6990 / 6850-6870 / 6750-6770
Resistance : 7450 / 7360-7390
ADVISE : scalp buy, trailing sto

TBIG —PT Tower Bersama Infrastructure Tbk.



PREDICTION 15 July 2024

Overview
Breakout from swing resistance

Advise
Spec buy

Entry Level: 2000-1960

Target: 2110-2130 / 2170-2180 / 2230-2300

Stoploss: 1950

EMTK —PT Elang Mahkota Teknologi Tbk



PREDICTION 15 July 2024

Overview
Double bottom

Advise
Buy on break
Entry Level: 462
Target: 494-500 / 525-540
Stoploss: 440

INTP —PT Indocement Tunggal Prakarsa Tbk



PREDICTION 15 July 2024

Overview

Bullish pennant

Advise

Spec buy

Entry Level: 7500

Target: 7700-7875 / 8175-8225 / 8775

Stoploss: 7300

ASSA —PT Adi Sarana Armada Tbk



PREDICTION 15 July 2024

Overview

Double bottom continuation buy

Advise

Buy on break

Entry Level: >735

Target: 755-770 / 830-845 / 875-900

Stoploss: <720

BRPT —PT Barito Pacific Tbk



PREDICTION 15 July 2024

Overview

Doji candles at support & MA200

Advise

Spec buy

Entry Level: 1130-1110

Target: 1200-1205 / 1270 / 1300-1345

Stoploss: 1070

Research Division

Head of Research

Liza Camelia Suryanata

Equity Strategy, Macroeconomics,
Technical
T +62 21 5088 ext 9134
E liza.camelia@nhsec.co.id

Analyst

Leonardo Lijuwardi

Banking, Infrastructure
T +62 21 5088 ext 9127
E leonardo.lijuwardi@nhsec.co.id

Analyst

Axell Ebenhaezer

Mining, Property
T +62 21 5088 ext 9133
E Axell.Ebenhaezer@nhsec.co.id

Analyst

Richard Jonathan Halim

Technology, Transportation
T +62 21 5088 ext 9128
E Richard.jonathan@nhsec.co.id

Research Support

Amalia Huda Nurfalah

Editor & Translator
T +62 21 5088 ext 9132
E amalia.huda@nhsec.co.id

DISCLAIMER

This report and any electronic access hereto are restricted and intended only for the clients and related entities of PT NH Korindo Sekuritas Indonesia. This report is only for information and recipient use. It is not reproduced, copied, or made available for others. Under no circumstances is it considered as a selling offer or solicitation of securities buying. Any recommendation contained herein may not be suitable for all investors. Although the information hereof is obtained from reliable sources, its accuracy and completeness cannot be guaranteed. PT NH Korindo Sekuritas Indonesia, its affiliated companies, employees, and agents are held harmless from any responsibility and liability for claims, proceedings, action, losses, expenses, damages, or costs filed against or suffered by any person as a result of acting pursuant to the contents hereof. Neither is PT NH Korindo Sekuritas Indonesia, its affiliated companies, employees, nor agents are liable for errors, omissions, misstatements, negligence, inaccuracy contained herein.

All rights reserved by PT NH Korindo Sekuritas Indonesia



PT. NH Korindo Sekuritas Indonesia

Member of Indonesia Stock Exchange

JAKARTA (HEADQUARTER)

Treasury Tower 51th Floor, District 8, SCBD Lot 28,
Jl. Jend. Sudirman No.Kav 52-53, RT.5/RW.3,
Senayan, Kebayoran Baru, South Jakarta City, Jakarta 12190
No. Telp : +62 21 5088 9102

BANDENGAN (Jakarta Utara)

Jl. Bandengan Utara Kav. 81 Blok A No. 01, Lt. 1
Kel. Penjaringan, Kec. Penjaringan
Jakarta Utara – DKI Jakarta 14440
No. Telp : +62 21 66674959

BANDUNG

Paskal Hypersquare blok A1
Jl. Pasirkaliki no 25-27 Bandung 40181
No. Telp : +62 22 860 22122

BALI

Jl. Cok Agung Tresna
Ruko Griya Alamanda no. 9 Renon
Denpasar, Bali 80226
No. Telp : +62 361 209 4230

ITC BSD (Tangerang Selatan)

BSD Serpong: ITC BSD Blok R No. 48
Jalan Pahlawan Seribu, Lekong Wetan,
Kec. Serpong, Kel. Serpong
Tangerang Selatan – Banten 15311
No. Telp : +62 21 509 20230

KAMAL MUARA (Jakarta Utara)

Rukan Exclusive Mediterania Blok F No.2,
Kel. Kamal Muara, Kec. Penjaringan,
Jakarta Utara 14470
No. Telp : +62 21 5089 7480

MAKASSAR

Jl. Gunung Latimojong No. 120A
Kec. Makassar Kel. Lariang Bangi
Makassar, Sulawesi Selatan
No. Telp : +62 411 360 4650

MEDAN

Jl. Asia No. 548 S
Medan – Sumatera Utara 20214
No. Telp : +62 61 415 6500

PEKANBARU

Sudirman City Square
Jl. Jend. Sudirman Blok A No. 7
Pekanbaru, Riau
No. Telp : +62 761 801 1330

A Member of NH Investment & Securities Global Network

Seoul | New York | Hong Kong | Singapore | Shanghai | Beijing | Hanoi |
Jakarta