

# Morning Brief

Daily | June 28, 2024

## JCI Movement

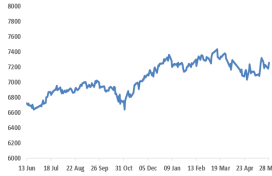

### Today's Outlook:

- Indeks saham utama AS mengalami kenaikan moderat pada hari Rabu (26/06/24) setelah sesi perdagangan yang cukup volatilite, Pasar saham AS berakhir flat pada perdagangan hari Kamis (27/06/24) dengan NASDAQ memimpin penguatan dengan naik tipis 0.3% seiring data para investor menunggu data acuan inflasi terbaru alias PCE price index di hari Jumat ini sekitar jam 19.30 WIB, setelah data menunjukkan perlambatan aktivitas ekonomi berlanjut, meningkatkan harapan para investor untuk adanya pemotongan suku bunga segera tahun ini. Data pesanan barang tahun lama alias Durable Goods Orders naik 0,1% mom di bulan Mei, walau di atas ekspektasi kontraksi 0,5% tapi dalam trend turun dibanding kenaikan 0,2% di bulan sebelumnya. Sejalan ke-3 US GDP kuartal 1/2024 juga tak banyak bergeming dari angka-angka sebelumnya, akhirnya stay di angka final 1.4% ; mengkonfirmasi ekonomi AS dalam trend melemah dibanding pertumbuhan ekonomi 3,4% di kuartal sebelumnya. Di satu sisi, Initial Jobless Claims sedikit meleset dengan laporan klaim pengangguran pada pekan terbaru tercatat 233ribu, di bawah ekspektasi dan pekan sebelumnya. Dari sektor perumahan, Pending Home Sales untuk bulan May masih terjerebamb di wilayah kontraksi dengan pertumbuhan negatif 2.1% mom, menyusul penurunan -7.7% pada bulan sebelumnya. Semua data ekonomi di atas meningkatkan keyakinan investor bahwa ekonomi yang terbukti lebih lemah dapat mendorong Federal Reserve untuk memotong suku bunga pada bulan September. Sejalan ini, para investor tengah mengantongi harapan adanya 2 kali pemotongan suku bunga di tahun ini, walaupun The Fed hanya memproyeksikan 1 kali; dan terdapat 59.5% peluang first rate cut terjadi di bulan September; demikian dikutip dari data LSEG FedWatch. Suara para pejabat The Fed masih terpecah bahkan pada saat ini antara sisi hawkish & dovish. Data dari Goldman Sachs menunjukkan bahwa hedge funds secara agresif menjual saham-saham Teknologi saat ini, dengan nilai penjualan bersih pada sektor ini di bulan Juni merupakan rekor penjualan terbesar. Pasar juga tengah gelisah menjelang debat calon presiden pertama dalam rangka Pemilu tahun ini, antara kandidat Partai Demokrat dan Partai Republik, Joe Biden dan Donald Trump.
- FIXED INCOME : Imbal hasil obligasi negara AS tenor 10 dan 2 tahun yang dijadikan patokan, di mana mereka bergerak berbanding terbalik dengan harga, turun setelah data menunjukkan perlambatan aktivitas ekonomi yang berlanjut namun moderat, sementara imbal hasil obligasi tenor 7 tahun turun tipis setelah lelang senilai USD 44 miliar.
- MARKET ASIA & EROPA : JEPANG baru saja rilis angka Tokyo Core CPI untuk bulan Juni yang tercatat meningkat ke level 2.1%, lebih tinggi dari forecast & previous period. Walau tingkat pengangguran stay di level 2.6%, namun Industrial Production terbukti mampu meningkat ke level 2.8% di bulan May , melampaui ekspektasi 2.0% dan memperbaiki pertumbuhan negatif 0.9% bulan sebelumnya. Bicara mengenai GDP Q1, INGGRIS akan memantau data tsb siang nanti ketika mereka perkiraan kuartal 1 tahun ini membukukan kinerja pertumbuhan ekonomi 0.6% qoq dan 0.2% yoy, keluar dari wilayah resesi pada kuartal sebelumnya.
- KOMODITAS : Harga MINYAK berjangka ditutup lebih tinggi pada hari Kamis di tengah kekhawatiran mengenai gangguan pasokan minyak mentah global seiring meningkatnya tensi geopolitik di Timur Tengah dan Eropa, sementara peningkatan mengejutkan dalam stok minyak mentah dan bensin AS menyalahlangi harga komoditas ini naik lebih tinggi. Futures BRENT ditutup naik 1,34%, menjadi USD 86,39 / barel, sedangkan futures US WTI naik 1,04%, menjadi USD 81,74. US Energy Information Administration (EIA) melaporkan peningkatan tak terduga mingguannya sebesar 3,6 juta barel di stok minyak mentah AS, berbanding terbalik dengan prediksi analis yang di-polling Reuters bahwa akan ada penurunan 2,9 juta barel. Stok bensin AS juga ternyata secara mengejutkan naik 2,7 juta barel, daripada perkiraan drop 1 juta barel. Angka yang tidak memuaskan ini terjadi tepat pada saat puncak musim panas, mendekati weekend hari hari kemerdekaan 4 Juli.
- KONFLIK GEOPOLITIK GLOBAL : Ketegangan antara Israel dan Hezbollah Lebanon terus memanas, meningkatkan kekhawatiran bahwa perang yang meluas dapat melibatkan negara-negara lain termasuk produsen minyak utama Iran. Di satu sisi Israel masih lancarkan serangan ke wilayah Gaza ; sementara di sisi lain militan Houthi (Yemen) juga meluncurkan serangan di wilayah Laut Merah menggunakan sejumlah perahu drone (tak berawak) dan misil ke kapal komersial. Di Eropa, Rusia sedang mempertimbangkan kemungkinan ke arah penurunan hubungan dengan Barat akibat campur tangan AS dan sekutunya yang semakin dalam pada perang di Ukraina. Menurunkan tingkat hubungan – atau bahkan memutuskannya – akan menggambarkan betapa parahnya konfrontasi antara Rusia dan Barat (khususnya terkait Ukraina) menyusul meningkatnya ketegangan seputar perang dalam beberapa bulan terakhir.
- IHSG kembali mencetak prestasi naik melewati Resistance kedua yang cukup krusial yaitu naik ke atas MA20, menjadikan level 6920 sebagai Support terdekat saat ini. Selangkah lagi IHSG masuk ranah psikologis 7000-an kembali setelah peningkatan hampir 1% kemarin didukung oleh arus beli asing senilai IDR 340.42 milyar (RG market). NHKSI RESEARCH melihat TARGET terdekat saat ini berada di level 7070 ; yang mungkin tercapai di penghujung pekan ini mengingat EIDO naik hampir 2% tadi malam di bursa AS. Namun demikian, ada kemungkinan juga IHSG hanya akan menguji level 7000 sambil menunggu data penting US PCE price index yang akan tentukan peta kebijakan suku bunga AS & global.

### Company News

- MEDC: Medco Energi Raih Peningkatan Peringkat Kredit dari S&P
- BSSR: Baramulti Tetapkan Dividen USD0,021 per Saham
- TSPC: Sisa Dividen Tempo Scan IDR 338 Miliar

### Domestic & Global News

Hingga Mei 2024 Realisasi Pajak IDR 760,38 Triliun, 38,23 Persen APBN  
Biden dan Trump Berhadapan dalam Debat Awal, Usia dan Kemampuan Jadi Fokus

## Sectors

	Last	Chg.	%
Finance	1346.32	15.21	1.14%
Consumer Cyclical	714.87	7.47	1.06%
Technology	3149.92	28.64	0.92%
Healthcare	1443.61	12.52	0.88%
Infrastructure	1533.78	8.91	0.58%
Energy	2286.07	8.91	0.39%
Consumer Non-Cyclicals	689.76	2.63	0.38%
Basic Material	1328.81	3.80	0.29%
Property	588.76	0.36	0.06%
Transportation & Logistic	1219.29	-0.23	-0.02%
Industrial	922.82	-0.57	-0.06%

## Indonesia Macroeconomic Data

Monthly Indicators	Last	Prev.	Quarterly Indicators	Last	Prev.
BI 7 Day Rev Repo Rate	6.25%	6.25%	Real GDP	5.11%	5.04%
FX Reserve (USD bn)	139.00	136.20	Current Acc (USD bn)	-2.16	-1.29
Trd Balance (USD bn)	2.93	3.56	Govt. Spending Yoy	19.90%	2.81%
Exports Yoy	2.86%	1.72%	FDI (USD bn)	6.03	4.82
Imports Yoy	-8.83%	4.62%	Business Confidence	104.82	104.30
Inflation Yoy	2.84%	3.00%	Cons. Confidence*	125.20	127.70

## JCI Index

June 27	6,967.95
Chg.	62.3 pts (+0.90%)
Volume (bn shares)	24.33
Value (IDR tn)	15.06
Up 265 Down 206 Unchanged 189	

## Most Active Stocks

by Value		(IDR bn)	
Stocks	Val.	Stocks	Val.
BBRI	1,334.2	TLKM	211.7
BBCA	863.0	BOGA	138.2
BMRI	704.2	TPIA	132.3
BBNI	388.0	ASII	96.3
AMMN	300.3	BRIS	94.9

## Foreign Transaction

(IDR bn)			
Buy			
Sell			
Net Buy (Sell)			
Top Buy	NB Val.	Top Sell	NS Val.
BBCA	382.6	BBRI	156.5
BBNI	73.3	BMRI	98.0
TLKM	59.8	AMMN	26.5
BUKA	41.1	ASII	20.3
BRIS	33.3	GOTO	14.5

## Government Bond Yields & FX

	Last	Chg.
Tenor: 10 year	7.12%	0.01%
USDIDR	16,398	-0.04%
KRWIDR	11.84	0.17%

## Global Indices

Index	Last	Chg.	%
Dow Jones	39,164.06	36.26	0.09%
S&P 500	5,482.87	4.97	0.09%
FTSE 100	8,179.68	(45.65)	-0.55%
DAX	18,210.55	55.31	0.30%
Nikkei	39,341.54	(325.53)	-0.82%
Hang Seng	17,716.47	(373.46)	-2.06%
Shanghai	2,945.85	(26.67)	-0.90%
Kospi	2,784.06	(7.99)	-0.29%
EIDO	19.00	0.34	1.82%

## Commodities

Commodity	Last	Chg.	%
Gold (\$/troy oz.)	2,327.7	29.5	1.28%
Crude Oil (\$/bbl)	81.74	0.84	1.04%
Coal (\$/ton)	132.75	0.75	0.57%
Nickel LME (\$/MT)	17,103	47.0	0.28%
Tin LME (\$/MT)	32,208	196.0	0.61%
CPO (MYR/Ton)	3,890	11.0	0.28%

**MEDC: Medco Energi Raih Peningkatan Peringkat Kredit dari S&P**

PT Medco Energi Internasional Tbk (MedcoEnergi) atau (MEDC) mengumumkan peningkatan peringkat kredit menjadi BB- dari S&P Global Ratings (S&P). S&P telah meningkatkan peringkat kredit MedcoEnergi dari B+ menjadi BB-. Hal ini mengikuti peningkatan peringkat kredit oleh Fitch Ratings dari B+ menjadi BB- pada Mei 2024. Dalam laporannya, S&P menekankan fleksibilitas keuangan atas kepemilikan 20,92% saham MedcoEnergi di Amman Mineral Internasional (AMMN). Kepemilikan 20,92% saham di AMMN bernilai lebih dari ASD10 miliar. (Emiten News)

**TSPC : Sisa Dividen Tempo Scan IDR 338 Miliar**

Tempo Scan Pacific (TSPC) akan menebar dividen IDR 338,23 miliar. Besaran dividen itu sekitar 28,9 persen dari tabulasi laba bersih tahun buku 2023 senilai IDR 1,17 triliun. Jadi, para pemodal akan mendapat santunan dividen IDR 75 per lembar. Tahun lalu, perseroan telah mencairkan IDR 225,49 miliar alias IDR 50 per lembar sebagai dividen interim. Jika kalau dikalkulasi dengan dividen interim itu, sepanjang tahun buku 2023, berarti perseroan menggelontorkan dividen IDR 563,73 miliar alias IDR 125 per lembar. (Emiten News)

**BSSR : Baramulti Tetapkan Dividen USD0,021 per Saham**

Emiten batu bara PT Baramulti Suksessarana Tbk (BSSR) menyampaikan akan membagikan Dividen Tunai untuk periode tahun buku 2023 dengan total sebesar USD55.000.000. Bueno Jurnalis Corporate Secretary BSSR dalam keterangan resmi Kamis (27/6) menjelaskan bahwa sesuai dengan hasil RUPS Tahunan tanggal 24 Juni 2024 dividen yang dibagikan disepakati sebesar USD0,021 per lembar saham. (Emiten News)

## Domestic & Global News

**Hingga Mei 2024 Realisasi Pajak IDR 760,38 Triliun, 38,23 Persen APBN**

Realisasi penerimaan pajak hingga Mei 2024 mencapai IDR 760,38 triliun. Menteri Keuangan Sri Mulyani Indrawati mengungkapkan, pencapaian itu setara 38,23 persen dari target Anggaran Pendapatan dan Belanja Negara (APBN) 2024. Harus diakui kinerja penerimaan pajak pada Mei 2024 itu, terbilang mengalami perlambatan bila dibandingkan dengan kinerja pada April. Capaian kumulatif pada April tercatat mencapai 31,38 persen, atau naik signifikan dari 19,81 persen pada Maret 2024. Sedangkan, capaian kumulatif dari April ke Mei hanya naik sekitar 7 persen. Data yang ada menunjukkan, perlambatan tersebut dipengaruhi oleh penerimaan bruto sejumlah kelompok pajak yang mengalami kontraksi. Pajak penghasilan (PPh) non migas terkonsentrasi sebesar 5,41 persen dengan realisasi sebesar IDR 443,72 triliun, sekitar 41,73 persen dari target. Kontraksi itu disebabkan oleh pelemahan harga komoditas tahun lalu yang menyebabkan profitabilitas tahun 2023 menurun, terutama pada sektor-sektor terkait komoditas. Sama halnya dengan PPh non migas, PPh migas juga mengalami kontraksi, yakni sebesar 20,54 persen. Realisasi penyerapan PPh migas hingga Mei tercatat sebesar IDR 29,31 triliun atau 38,38 persen dari target. Perlambatan serapan PPh migas utamanya dipengaruhi oleh penurunan lifting migas. (Emiten News)

**Biden dan Trump Berhadapan dalam Debat Awal, Usia dan Kemampuan Jadi Fokus**

Calon presiden dari Partai Demokrat Joe Biden dan rivalnya dari Partai Republik Donald Trump naik ke atas panggung pada Kamis malam untuk sebuah debat yang akan memberikan kesempatan kepada para pemilih untuk melihat secara langsung dua kandidat tertua yang pernah mencalonkan diri sebagai presiden Amerika Serikat. Biden, 81 tahun, dan Trump, 78 tahun, akan berada di bawah tekanan untuk menunjukkan penguasaan mereka atas berbagai isu dan menghindari kesalahan verbal saat mereka mencari momen terobosan dalam perlombaan yang menurut jajak pendapat telah menemui jalan buntu selama berbulan-bulan. Debat televisi selama 90 menit, yang pertama antara presiden yang sedang menjabat dan mantan presiden, akan disiarkan pada pukul 21.00 ET (0100 GMT pada hari Jumat) di CNN dan berlangsung jauh lebih awal dari biasanya - lebih dari empat bulan sebelum Hari Pemilihan 5 November. Hal ini terjadi pada saat polarisasi yang mendalam dan kecemasan yang mendalam di antara para pemilih tentang keadaan politik Amerika. Dua pertiga pemilih mengatakan dalam jajak pendapat Reuters/Ipsos pada bulan Mei bahwa mereka khawatir akan terjadi kekerasan setelah pemilu, hampir empat tahun setelah massa pendukung Trump menyerbu Gedung Kongres AS. Trump akan naik ke panggung sebagai penjahat yang masih menghadapi tiga kasus kriminal, termasuk upayanya untuk membatalkan pemilu 2020. Mantan presiden, yang terus mengklaim bahwa kekalahannya adalah hasil dari kecurangan dan telah menyatakan bahwa ia akan menghukum musuh-musuh politiknya jika kembali berkuasa, perlu meyakinkan para pemilih yang ragu-ragu bahwa ia tidak menimbulkan ancaman besar bagi demokrasi, seperti yang ditegaskan oleh Biden. (Reuters)

	Last Price	End of Last Year Price	Target Price*	Rating	Upside Potential (%)	1 Year Change (%)	Market Cap (IDR tn)	Price / EPS (TTM)	Price / BVPS	Return on Equity (%)	Dividend Yield TTM (%)	Sales Growth Yoy (%)	EPS Growth Yoy (%)	Adj. Beta
<b>Finance</b>							3,506.0							
BBCA	9,750	9,400	11,025	Overweight	13.1	6.6	1,201.9	24.1x	5.3x	22.8	2.8	7.6	10.6	1.0
BBRI	4,460	5,725	6,375	Buy	42.9	(17.8)	676.0	11.1x	2.3x	21.1	7.2	17.8	1.9	1.3
BBNI	4,580	5,375	6,475	Buy	41.4	0.1	170.8	8.1x	1.2x	14.7	6.1	9.4	2.2	1.3
BMRI	6,000	6,050	7,800	Buy	30.0	15.4	560.0	10.1x	2.3x	24.1	5.9	13.2	1.1	1.3
AMAR	212	320	400	Buy	88.7	(26.9)	3.9	17.6x	1.2x	5.9	1.4	35.1	8.3	0.2
<b>Consumer Non-Cyclicals</b>							1,093.9							
INDF	6,025	6,450	7,400	Buy	22.8	(18.0)	52.9	7.8x	0.9x	11.4	4.3	0.8	(36.3)	0.5
ICBP	10,500	10,575	13,600	Buy	29.5	(7.3)	122.5	22.7x	2.8x	13.0	1.8	4.1	(40.4)	0.6
UNVR	3,080	3,530	3,100	Hold	0.6	(27.7)	117.5	24.3x	24.3x	95.1	4.4	(5.0)	2.7	0.4
MYOR	2,370	2,490	2,800	Buy	18.1	(9.2)	53.0	14.8x	3.3x	24.3	2.3	3.7	51.5	0.4
CPIN	5,025	5,025	5,500	Overweight	9.5	(4.7)	82.4	29.6x	3.0x	10.3	0.6	9.3	186.7	0.6
JPFA	1,450	1,180	1,400	Hold	(3.4)	8.2	17.0	9.1x	1.2x	13.9	N/A	18.4	N/A	1.0
AALI	5,325	7,025	8,000	Buy	50.2	(28.8)	10.2	9.7x	0.5x	4.8	4.6	0.8	2.6	0.9
TBLA	620	695	900	Buy	45.2	(10.1)	3.8	5.8x	0.4x	7.9	6.5	0.6	(10.6)	0.4
<b>Consumer Cyclicals</b>							380.2							
ERAA	392	426	600	Buy	53.1	(17.6)	6.3	7.3x	0.8x	11.6	4.8	12.6	7.8	1.0
MAPI	1,485	1,790	2,200	Buy	48.1	(12.1)	24.7	12.9x	2.4x	20.2	0.5	17.8	5.9	0.7
HRTA	344	348	590	Buy	71.5	(14.4)	1.6	4.7x	0.8x	17.6	4.4	89.7	47.1	0.4
<b>Healthcare</b>							278.8							
KLBF	1,540	1,610	1,800	Buy	16.9	(24.9)	72.2	24.8x	3.2x	13.2	2.0	6.3	12.5	0.5
SIDO	770	525	700	Underweight	(9.1)	5.5	23.1	22.2x	6.1x	30.1	4.0	16.1	30.1	0.6
MIKA	3,030	2,850	3,000	Hold	(1.0)	12.6	43.2	43.2x	6.9x	16.6	1.1	21.0	26.8	0.5
<b>Infrastructure</b>							2,093.69							
TLKM	3,030	3,950	4,800	Buy	58.4	(24.3)	300.2	12.4x	2.1x	17.4	5.9	3.7	(5.8)	1.0
JSMR	4,930	4,870	5,100	Hold	3.4	29.7	35.8	5.2x	1.3x	27.1	0.8	36.0	17.8	0.9
EXCL	2,200	2,000	3,800	Buy	72.7	12.5	28.9	17.9x	1.1x	6.1	2.2	11.8	156.3	1.0
TOWR	715	990	1,310	Buy	83.2	(32.2)	36.5	10.8x	2.1x	20.3	3.4	6.3	6.7	0.8
TBIG	1,800	2,090	2,390	Buy	32.8	(10.4)	40.8	25.8x	3.4x	13.3	3.4	5.4	4.3	0.4
MTEL	640	705	860	Buy	34.4	(3.8)	53.5	26.4x	1.6x	5.9	2.9	7.3	0.0	0.7
PTPP	286	428	1,700	Buy	494.4	(52.7)	1.8	3.3x	0.1x	4.7	N/A	5.7	150.0	1.5
<b>Property &amp; Real Estate</b>							224.4							
CTRA	1,120	1,170	1,300	Buy	16.1	5.7	20.8	10.8x	1.0x	9.7	1.3	8.7	18.2	0.7
PWON	368	454	500	Buy	35.9	(24.6)	17.7	9.6x	0.9x	9.9	2.4	10.5	(44.4)	0.8
<b>Energy</b>							1,364.9							
ITMG	23,750	25,650	26,000	Overweight	9.5	(1.6)	26.8	4.4x	1.0x	22.4	18.6	(28.6)	(68.8)	1.0
PTBA	2,430	2,440	4,900	Buy	101.6	(9.3)	28.0	4.9x	1.2x	22.1	16.4	(5.5)	(31.8)	0.8
HRUM	1,130	1,335	1,600	Buy	41.6	(20.4)	15.3	18.7x	1.0x	5.7	N/A	(9.7)	(99.1)	1.1
ADRO	2,750	2,380	2,870	Hold	4.4	23.3	88.0	3.3x	0.7x	22.9	14.9	(21.5)	(17.7)	1.2
<b>Industrial</b>							328.5							
UNTR	21,750	22,625	25,900	Buy	19.1	(6.6)	81.1	4.0x	0.9x	22.9	10.4	(7.1)	(14.6)	0.9
ASII	4,430	5,650	6,900	Buy	55.8	(34.6)	179.3	5.5x	0.9x	16.0	11.7	(2.1)	(14.4)	1.2
<b>Basic Ind.</b>							2,288.1							
SMGR	3,600	6,400	9,500	Buy	163.9	(40.7)	24.4	11.7x	0.6x	4.8	2.4	(6.3)	(15.7)	1.1
INTP	7,325	9,400	12,700	Buy	73.4	(26.2)	27.0	13.8x	1.2x	8.8	1.2	(3.8)	(35.9)	0.7
INCO	4,000	4,249	5,000	Buy	25.0	(35.6)	40.3	9.0x	1.0x	11.2	2.2	4.5	36.6	0.9
ANTM	1,230	1,705	2,050	Buy	66.7	(36.9)	29.6	17.9x	1.0x	5.9	10.4	(25.6)	(85.7)	1.4
NCKL	1,010	1,000	1,320	Buy	30.7	8.0	63.7	12.3x	2.6x	29.8	2.2	26.1	(33.7)	N/A
<b>Technology</b>							271.5							
GOTO	50	86	81	Buy	62.0	(54.5)	60.1	N/A	1.4x	(109.2)	N/A	22.4	78.1	1.7
<b>Transportation &amp; Logistic</b>							36.1							
ASSA	615	790	990	Buy	61.0	(51.8)	2.3	18.4x	1.2x	6.8	N/A	3.1	32.3	1.5

\* Target Price

Source: Bloomberg, NHKS Research

Date	Country	Hour Jakarta	Event	Actual	Period	Consensus	Previous
<b>Monday</b>	-	-	-	-	-	-	-
<i>24 – June</i>							
<b>Tuesday</b>	US	21.00	Conf/ Board Consumer Confidence	100.4	June	100.0	102.0
<i>25 – June</i>							
<b>Wednesday</b>	US	18.00	MBA Mortgage Applications	0.8%	June 21	-	0.9%
<i>26 - June</i>	US	21.00	New Home Sales	619k	May	645k	634k
<b>Thursday</b>	US	19.30	Initial Jobless Claim		June 22	235k	238k
<i>27 – June</i>	US	19.30	GDP Annualized QoQ		1Q	1.4%	1.3%
	US	19.30	Durable Goods Order		May P	-0.2%	0.6%
<b>Friday</b>	US	19.30	Personal Income		May	0.4%	0.3%
<i>28 – June</i>	US	19.30	Personal Spending		May	0.3%	0.2%
	JP	06.50	Industrial Production MoM		May P	2.0%	-0.9%
	KR	06.00	Industrial Production YoY		May	3.0%	6.1%

Source: Bloomberg, NHKSI Research

## Corporate Calendar

Date	Event	Company
<b>Monday</b>	RUPS	ABBA, AGII, ALII, BAIK, BAPI, BSSR, CBPE, HDTX, HELI, IBFN, IPPE, JKSW, KLAS, LPKR, MDKI, MNCN, MSIN, MTWI, MYOH, MORE, PORT, PTPW, RDTX, RICY, SAMF, SMKM, SMLE, TAMU, TARA, TELE, TFAS, TSPC
<i>24 – June</i>	Cum Dividend	BUDI, EMTK, ERAL, INDS, IPCM, KOCI, MLBI, MTLA, MYOR, SCMA, SUNI, TBLA
<b>Tuesday</b>	RUPS	AMAN, ANDI, ASDM, ATPK, BLUE, BMTR, BPTR, BTEK, BUKA, CLPI, CNKO, DSSA, FREN, GGRP, GSMF, GULA, HOKI, HOMI, JARR, KAEF, KONI, KPIG, KREN, LFLO, LIFE, LION, LIVE, LMAX, LMSH, MICE, MTPS, PCAR, PMJS, PYFA, SIPD, SRIL, SRSN, STTP, TALF, TOYS, TRUE, VOKS, WICO
<i>25 – June</i>	Cum Dividend	ARTA, BIRD
<b>Wednesday</b>	RUPS	ACRO, ADMG, AKKU, ARII, ASSA, ATLA, BAJA, BANK, BHIT, BINO, BIPP, BLTA, BPFI, BRNA, BUVA, CEKA, CFIN, DATA, ECII, ELIT, ESIP, FOOD, GGST, GJTL, HDFA, HERO, IATA, INPC, INTD, JIHD, KAYU, LCKM, MARI, MGNA, MUTU, MYTX, NASA, OCAP, PALM, PANI, POLA, POLI, POLU, RAFI, RELI, RUNS, SMDR, SOUL, SUPR, SIURE, SWID, TOWR, TRIM, TRUS, TYRE, UNIQ, WAPO
<i>26 – June</i>	Cum Dividend	HUMI, PDPP, SPMA, UANG
<b>Thursday</b>	RUPS	ALTO, AREA, AYAM, BACA, BATA, BSWD, BYAN, CASA, CITY, CLAY, CSAP, CSMI, CTBN, DIGI, EPAC, FAST, FISH, GPSO, HAJJ, HRME, INDO, INDX, IPTV, ITMA, JASS, KARW, KETR, KKG, KOBX, KRAS, LABA, LSIP, MAPA, MAPI, MREI, MSKY, NCKL, PNIN, PNLF, POLY, SAFE, SIMP, SOCI, SSTM, STAR, SULI, SWAT, TGRA, TIRA, TRIN, UFOE, WEHA, WINR, WMPP, WMUU, WOOD
<i>27 – June</i>	Cum Dividend	-
<b>Friday</b>	RUPS	AGAR, ALKA, AMMS, ATAP, AYLs, BBKP, BCIC, BHAT, BIKA, BUMI, CITA, CKRA, CPDW, CRSN, DKFT, DNET, DSFI, ENAK, ERTX, FILM, FPNI, GGRM, GMFI, ICBP, ICON, IIKP, INCI, INDF, INDR, INSA, INTA, ISSP, KIJA, KJEN, KOTA, LINK, MAGP, MAYA, MHKI, MINA, MPRO, MRAT, MSIE, NATO, NINE, OASA, PBRX, PGLI, PMMP, PSAB, PSDN, REAL, RMKE, RMKO, ROCK, SAGE, SCPI, SHID, SMIL, SMRU, SOHO, SOLA, TAXI, TCPI, TIRT, TRST, ZBRA
<i>28 – June</i>	Cum Dividend	-

Source: Bloomberg, NHKSI Research

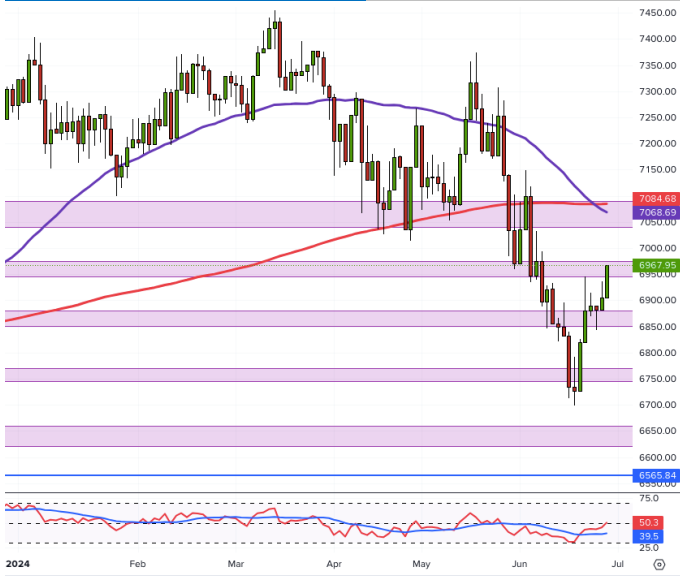

IHSG projection for 28 June 2024 :

At minor resistance

Support : 6850-6870 / 6750-6770 / 6640-6660 / 6565

Resistance : 7230-7270 / 7140-7175 / 7035-7075 / 6950-6990

ADVISE : beware small corrections, trailing stop

**TOWR —PT Sarana Menara Indonesia Tbk.**



PREDICTION 28 JUNE 2024

Overview

RSI divergence

Advise

Spec buy

Entry Level: 715-700

Target: 765-780 / 815-820 / 860-875

Stoploss: <665

**MAPI —PT Mitra Adiperkasa Tbk**



PREDICTION 28 JUNE 2024

Overview

Reverse heads n shoulders

Advise

Buy on break

Entry Level: >1540

Target: 1675-1700 / 1775-1800

Stoploss: <1490

**TINS —PT Timah Tbk**



**PREDICTION 28 JUNE 2024**

**Overview**

**Double bottom**

**Advise**

**Spec buy**

**Entry Level: 880**

**Target: 900-905 / 975-1000 / 1065-1095**

**Stoploss: 860**

**MTEL —PT Dayamitra Telekomunikasi Tbk**



**PREDICTION 28 JUNE 2024**

**Overview**

**Fib retracement 61.8%**

**Advise**

**Buy on weakness**

**Entry Level: 640-630**

**Target: 660 / 680-685**

**Stoploss: <620**

**UNVR —PT Unilever Indonesia Tbk**



**PREDICTION 28 JUNE 2024**

**Overview**

**Bullish flag**

**Advise**

**Spec buy**

**Entry Level: 3080-3010**

**Target: 3270-3290 / 3390-3400**

**Stoploss: 2950**

## Research Division

### Head of Research

#### Liza Camelia Suryanata

Equity Strategy, Macroeconomics,  
Technical  
T +62 21 5088 ext 9134  
E liza.camelia@nhsec.co.id

### Analyst

#### Leonardo Lijuwardi

Banking, Infrastructure  
T +62 21 5088 ext 9127  
E leonardo.lijuwardi@nhsec.co.id

### Analyst

#### Axell Ebenhaezer

Mining, Property  
T +62 21 5088 ext 9133  
E Axell.Ebenhaezer@nhsec.co.id

### Analyst

#### Richard Jonathan Halim

Technology, Transportation  
T +62 21 5088 ext 9128  
E Richard.jonathan@nhsec.co.id

### Research Support

#### Amalia Huda Nurfalah

Editor & Translator  
T +62 21 5088 ext 9132  
E amalia.huda@nhsec.co.id

#### DISCLAIMER

This report and any electronic access hereto are restricted and intended only for the clients and related entities of PT NH Korindo Sekuritas Indonesia. This report is only for information and recipient use. It is not reproduced, copied, or made available for others. Under no circumstances is it considered as a selling offer or solicitation of securities buying. Any recommendation contained herein may not suitable for all investors. Although the information hereof is obtained from reliable sources, its accuracy and completeness cannot be guaranteed. PT NH Korindo Sekuritas Indonesia, its affiliated companies, employees, and agents are held harmless from any responsibility and liability for claims, proceedings, action, losses, expenses, damages, or costs filed against or suffered by any person as a result of acting pursuant to the contents hereof. Neither is PT NH Korindo Sekuritas Indonesia, its affiliated companies, employees, nor agents are liable for errors, omissions, misstatements, negligence, inaccuracy contained herein.

All rights reserved by PT NH Korindo Sekuritas Indonesia



## PT. NH Korindo Sekuritas Indonesia

Member of Indonesia Stock Exchange

### JAKARTA (HEADQUARTER)

Treasury Tower 51th Floor, District 8, SCBD Lot 28,  
Jl. Jend. Sudirman No.Kav 52-53, RT.5/RW.3,  
Senayan, Kebayoran Baru, South Jakarta City, Jakarta 12190  
No. Telp : +62 21 5088 9102

### BANDENGAN (Jakarta Utara)

Jl. Bandengan Utara Kav. 81 Blok A No. 01, Lt. 1  
Kel. Penjaringan, Kec. Penjaringan  
Jakarta Utara – DKI Jakarta 14440  
No. Telp : +62 21 66674959

### BANDUNG

Paskal Hypersquare blok A1  
Jl. Pasirkaliki no 25-27 Bandung 40181  
No. Telp : +62 22 860 22122

### BALI

Jl. Cok Agung Tresna  
Ruko Griya Alamanda no. 9 Renon  
Denpasar, Bali 80226  
No. Telp : +62 361 209 4230

### ITC BSD (Tangerang Selatan)

BSD Serpong: ITC BSD Blok R No. 48  
Jalan Pahlawan Seribu, Lekong Wetan,  
Kec. Serpong, Kel. Serpong  
Tangerang Selatan – Banten 15311  
No. Telp : +62 21 509 20230

### KAMAL MUARA (Jakarta Utara)

Rukan Exclusive Mediterania Blok F No.2,  
Kel. Kamal Muara, Kec. Penjaringan,  
Jakarta Utara 14470  
No. Telp : +62 21 5089 7480

### MAKASSAR

Jl. Gunung Latimojong No. 120A  
Kec. Makassar Kel. Lariang Bangi  
Makassar, Sulawesi Selatan  
No. Telp : +62 411 360 4650

### MEDAN

Jl. Asia No. 548 S  
Medan – Sumatera Utara 20214  
No. Telp : +62 61 415 6500

### PEKANBARU

Sudirman City Square  
Jl. Jend. Sudirman Blok A No. 7  
Pekanbaru, Riau  
No. Telp : +62 761 801 1330

### A Member of NH Investment & Securities Global Network

Seoul | New York | Hong Kong | Singapore | Shanghai | Beijing | Hanoi |  
Jakarta