

# Morning Brief

Daily | June 25, 2024

## JCI Movement

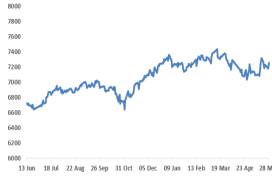

### Today's Outlook:

- Indeks saham global ditutup bervariasi pada perdagangan hari Senin (24/06/24)** menjelang pembacaan tolok ukur Inflasi utama AS yang akan dirilis minggu ini, sementara Dollar sedikit melemah terhadap Yen pada level yang membuat investor waspada terhadap intervensi (pemerintah) Jepang. Dow Jones Industrial Average (DJIA) mencapai level tertinggi dalam 1 bulan ketika ia memimpin penguatan sebesar 0.67% ke level 39.411,21 ; sementara NASDAQ turun lebih dari 1% terseret oleh longsoalnya kembali saham chip-maker NVIDIA sebesar 6.68%. Walau demikian, ketiga indeks utama ini masih berada di sekitar level rekor tertinggi mereka sepanjang masa, didorong oleh antusiasme seputar artificial intelligence (AI). S&P500 menguat 15% di tahun ini, sementara indeks yang bermuatan Teknologi NASDAQ Composite meroket hampir 18% YTD. Yang paling laggard, indeks bluechips DJIA, hanya naik 4% pada paruh pertama tahun ini. Kenaikan yang fantastis ini menyisakan potensi profit-taking, apalagi setelah Bloomberg survey menyatakan 52% responden percaya bahwa harga saham-saham S&P500 saat ini telah overpriced. Lebih lanjut, 40% responden mengantisipasi koreksi terjadi pada S&P500 sebesar 10% di tahun ini, di mana 55% responden percaya hal tersebut bisa mulai terjadi bulan depan.
- INDIKATOR EKONOMI:** Para investor berharap mendapatkan lebih banyak petunjuk tentang langkah Federal Reserve selanjutnya dalam upaya melawan inflasi tanpa terlalu merugikan perekonomian, alias mengusahakan ekonomi AS menuju soft-landing. Indeks harga Personal Consumption Expenditures (PCE) AS akan dirilis pada hari Jumat. Pertumbuhan tahunan core index diperkirakan melambat di bulan Mei, namun masih di atas target 2% The Fed. Para pelaku pasar juga akan mencermati perkiraan US GDP kuartal pertama untuk ketiga kalinya , yang sedianya dirilis pada hari Kamis. Para analis menilai bahwa kekhawatiran terbesar bagi pasar adalah adanya stagflasi ; atau dengan kata lain, ekonomi melemah karena inflasi naik lebih tinggi. Namun demikian, market masih memperkirakan adanya 2 kali penurunan suku bunga tahun ini, di mana terdapat peluang lebih dari 60% pivot sebesar 25 basis poin terjadi pada bulan September, menurut FedWatch LSEG.
- FIXED INCOME:** imbal hasil obligasi AS tenor 10 tahun yang menjadi acuan , turun 2,7 basis poin menjadi 4,23%, dari 4,257% pada akhir Jumat.
- PETA POLITIK GLOBAL:** Investor akan mengamati debat presiden AS yang pertama pada hari Kamis dan dimulainya Pemilu Perancis pada hari Minggu. Presiden AS Joe Biden akan menghadapi debat dengan saingannya Donald Trump , mengusung kebijakan baru terkait imigrasi dan wilayah perbatasan , yang diharapkan para pendukungnya akan meningkatkan elektabilitasnya di kalangan pemilih yang skeptis. Sementara itu, Partai National Rally (RN) sayap kanan Perancis dan sekutunya terlihat memimpin putaran pertama pemilihan parlemen dengan 35,5% suara, menurut jajak pendapat yang diterbitkan pada hari Minggu.
- MARKET EROPA & ASIA:** Indeks saham MSCI di seluruh dunia naik 0,14 poin, atau 0,02%, menjadi 801,39. Indeks STOXX 600 menguat 0,73%. Pejabat tinggi pengawas mata uang Jepang , Masato Kanda , mengatakan pihak berwenang akan mengambil langkah-langkah yang diperlukan jika terjadi pergerakan valuta asing yang berlebihan, dan penambahan Jepang ke dalam daftar pengawasan Departemen Keuangan AS tidak akan membatasi tindakan mereka. DOLLAR berakhir turun 0,07% di level 159,68 Yen setelah sebelumnya sempat menyentuh angka 160. DOLLAR INDEX , yang mengukur kekuatan greenback terhadap sekeranjang mata uang utama lainnya , turun 0,38% menjadi 105,48. EURO naik 0,38% pada USD 1,0732.
- KOMODITAS:** Futures MINYAK mentah AS (US WTI) naik 90 sen menjadi USD 81,63 / barel dan BRENT naik 77 sen menjadi USD 86,01 ; didukung oleh sentimen positif pekan lalu akan adanya indikasi permintaan yang lebih kuat dari AS, konsumen minyak terbesar dunia. Kedua harga minyak tersebut naik sekitar 3% minggu lalu setelah data dari Badan Informasi Energi (Energy Information Association) menunjukkan penurunan besar pada stok minyak mentah AS, dengan demikian menunjukkan demand yang sehat seiring dimulainya musim berkendara di musim panas. Pasar juga mendapat dukungan dari memburuknya kondisi geopolitik karena meningkatnya risiko perang besar antara Israel dan Hizbullah, yang merupakan kelanjutan dari konflik dengan Hamas, sehingga menambah ekspektasi gangguan pasokan di Timur Tengah. Belum lagi ditambah bentrokan yang terus berlanjut antara Rusia dan Ukraina, di mana Kyiv menargetkan serangan pada kilang-kilang besar Rusia, juga memicu kekhawatiran atas gangguan supply global.
- KALENDER EKONOMI:**
  - JEPANG: Bol Core CPI: forecast 1.9% yoy
  - US: Consumer Confidence (June): forecast 100.2
- IHSG ditutup menguat tipis 0.13% ke level 6889.17**, masih sedikit dibayangi oleh jual bersih asing senilai IDR 39.73 miliar (all market). Posisi ini menjaga IHSG aman di atas Support MA10 / 6840. **NHKS RESEARCH** menilai masih ada potensi penguatan berlanjut menuju next Resistance: **MA20 / 6965** up to angka bulat 7000 selaku level psikologis.

### Company News

- WIFI: Surge Teken Kerjasama Investasi dengan Hashim Djojohadikusumo
- AGL: Samator Putuskan Bagi Dividen IDR 33.11 Miliar
- BRPT: Refinancing, Barito Pacific (BRPT) Tawarkan Obligasi IDR 1 Triliun

### Domestic & Global News

Sri Mulyani Blak-blakan soal Anggaran Makan Siang Gratis, Prabowo Sudah Setuju!  
China Ancam Perang Dagang Jika Eropa Tak Batalkan Tarif Impor Kendaraan Listrik

## Sectors

	Last	Chg.	%
Consumer Cyclical	718.39	15.37	2.19%
Technology	3159.25	42.98	1.38%
Transportation & Logistic	1248.24	10.47	0.85%
Consumer Non-Cyclicals	688.87	4.27	0.62%
Energy	2267.07	12.53	0.56%
Industrial	919.22	4.41	0.48%
Infrastructure	1516.37	3.12	0.21%
Basic Material	1309.70	2.55	0.20%
Finance	1337.08	-0.93	-0.07%
Healthcare	1424.58	-5.91	-0.41%
Property	592.08	-4.72	-0.79%

## Indonesia Macroeconomic Data

Monthly Indicators	Last	Prev.	Quarterly Indicators	Last	Prev.
BI 7 Day Rev Repo Rate	6.25%	6.25%	Real GDP	5.11%	5.04%
FX Reserve (USD bn)	139.00	136.20	Current Acc (USD bn)	-2.16	-1.29
Trd Balance (USD bn)	2.93	3.56	Govt. Spending Yoy	19.90%	2.81%
Exports Yoy	2.86%	1.72%	FDI (USD bn)	6.03	4.82
Imports Yoy	-8.83%	4.62%	Business Confidence	104.82	104.30
Inflation Yoy	2.84%	3.00%	Cons. Confidence*	125.20	127.70

## JCI Index

June 24	6,889.98
Chg.	9.2 pts (+0.13%)
Volume (bn shares)	19.32
Value (IDR tn)	9.52
<b>Up 263 Down 212 Unchanged 185</b>	

## Most Active Stocks

(IDR bn)				
by Value	Stocks	Val.	Stocks	Val.
	BBRI	1,349.2	AMMN	209.0
	BBCA	768.4	BREN	208.1
	BMRI	356.1	ASII	162.8
	TLKM	329.4	TPIA	144.6
	BBNI	223.4	SMGR	131.0

## Foreign Transaction

(IDR bn)				
Buy	Net Buy (Sell)	Top Buy	Top Sell	NS Val.
		BBCA	BBRI	371.1
		BRIS	BMRI	125.0
		TLKM	ASII	43.4
		AMMN	BREN	25.0
		FILM	GOTO	15.5

## Government Bond Yields & FX

	Last	Chg.
Tenor: 10 year	7.11%	-0.03%
USDIDR	16,394	-0.34%
KRWIDR	11.80	-0.41%

## Global Indices

Index	Last	Chg.	%
Dow Jones	39,411.21	260.88	0.67%
S&P 500	5,447.87	(16.75)	-0.31%
FTSE 100	8,281.55	43.83	0.53%
DAX	18,325.58	162.06	0.89%
Nikkei	38,804.65	208.18	0.54%
Hang Seng	18,027.71	(0.81)	0.00%
Shanghai	2,963.10	(35.04)	-1.17%
Kospi	2,764.73	(19.53)	-0.70%
EIDO	18.87	0.08	0.43%

## Commodities

Commodity	Last	Chg.	%
Gold (\$/troy oz.)	2,334.7	12.7	0.55%
Crude Oil (\$/bbl)	81.63	0.90	1.11%
Coal (\$/ton)	132.95	0.90	0.68%
Nickel LME (\$/MT)	17,325	101.0	0.59%
Tin LME (\$/MT)	32,746	75.0	0.23%
CPO (MYR/Ton)	3,898	(2.0)	-0.05%

### **WIFI : Surge Teken Kerjasama Investasi dengan Hashim Djojohadikusumo**

Arsari Group melalui PT Arsari Sentra Data dan PT Solusi Sinergi Digital Tbk atau Surge (WIFI) secara resmi menandatangani Memorandum of Understanding, dimana PT Arsari Sentra Data berminat untuk berinvestasi pada PT Jaringan Infra Andalan anak usaha Surge (WIFI) untuk mempercepat pengembangan infrastruktur dalam memberikan layanan konektivitas kepada masyarakat luas. Penandatanganan ini dilakukan oleh Presiden Direktur PT Solusi Sinergi Digital Tbk Yune Marketatmo dan Chairman PT Arsari Sentra Data Hashim S. Djojohadikusumo. (Emiten News)

### **AGII : Samator Putuskan Bagi Dividen IDR 33.11 Miliar**

PT Samator Indo Gas Tbk (AGII) menggelar Rapat Umum Pemegang Saham Tahunan (RUPST) hari ini Senin (24/6) dimana memutuskan untuk membagikan dividen tunai sebesar IDR 33.11 miliar. "Dividen per saham (DPS) AGII ditetapkan senilai IDR 10.8 per saham atau total IDR 33.1 miliar yang akan diberikan kepada pemegang 3.06 miliar saham AGII yang beredar", jelas Presiden Direktur Samator Indo Gas, Rachmat Harsono dalam RUPST di Jakarta Selatan, Senin (24/6/2024). (Emiten News)

### **BRPT : Refinancing, Barito Pacific (BRPT) Tawarkan Obligasi IDR 1 Triliun**

Barito Pacific (BRPT) akan menawarkan obligasi senilai IDR 1 triliun. Penerbitan surat utang itu, bagian tidak terpisahkan dari obligasi berkelanjutan III dengan proyeksi IDR 3 triliun. Nah, tahun ini emiten besutan Prajogo Pangestu tersebut, merilis obligasi tahap III dengan dua seri. Seri A dibanderol dengan bunga 8.25 persen per tahun dengan durasi 3 tahun. Lalu, seri B berjangka 5 tahun dibalut dengan tingkat kupon 9 persen per tahun. Berdasar skenario, bunga surat utang dibayarkan setiap triwulan sejak tanggal emisi. Di mana, bunga obligasi pertama akan dibayarkan pada 10 Oktober 2024. Ssdang bunga obligasi terakhir sekaligus jatuh tempo akan dibayarkan pada 10 Juli 2027 untuk obligasi seri A, dan pada 10 Juli 2029 untuk obligasi Seri B. Pelunasan obligasi dilakukan secara penuh pada saat jatuh tempo. (Emiten News)

## Domestic & Global News

### **Sri Mulyani Blak-blakan soal Anggaran Makan Siang Gratis, Prabowo Sudah Setuju!**

Menteri Keuangan (Menkeu) Sri Mulyani Indrawati secara blak-blakan mengungkapkan bahwa pemerintah telah memasukkan program makan bergizi gratis (MBG) dalam rancangan APBN 2025. Sri Mulyani juga menyampaikan bahwa presiden terpilih Prabowo Subianto telah menyetujui kebijakan tersebut yang tengah disusun, terutama terkait anggaran yang ditetapkan senilai IDR 71 triliun. Meski belum mencakup 100% untuk tahun depan, pemerintah merencanakan program tersebut akan dijalankan secara bertahap. "Bapak Prabowo telah menyampaikan beliau telah menyetujui program makanan bergizi gratis dilaksanakan secara bertahap," ujarnya dalam konferensi pers, Senin (24/6/2024). Persetujuan tersebut pun berangkat dari pertemuan antara pemerintah, dalam hal ini Sri Mulyani, Menteri Koordinator bidang Perekonomian Airlangga Hartarto, serta Ketua Tim Sinkronisasi Sufmi Dasco yang digelar pekan lalu. Pada konferensi pers yang sama bersama Sri Mulyani, Airlangga menuturkan presiden terpilih telah mendapat penjelasan terkait kondisi ekonomi dan RAPBN 2025. Selain itu, juga dibahas terkait dukungan APBN terhadap program MBG. (Bisnis)

### **China Ancam Perang Dagang Jika Eropa Tak Batalkan Tarif Impor Kendaraan Listrik**

China meminta Uni Eropa membatalkan impor sementara untuk kendaraan listrik China pada 4 Juli 2024 setelah kedua belah pihak sepakat mengadakan perundingan perdagangan. Uni Eropa mengenakan bea masuk sementara hingga 38,1% untuk mobil listrik buatan China per 4 Juli mendatang sembari menggelar penyelidikan atas tuduhan pemberian subsidi yang berlebihan dan tidak adil bagi produsen mobil listrik China. China telah berulang kali meminta Uni Eropa untuk membatalkan tarif tersebut dan menyatakan kesediaan untuk bernegosiasi. China tidak ingin terlibat dalam perang tarif dagang setelah tertekan oleh tarif AS atas barang-barangnya yang diberlakukan oleh pemerintahan Trump. Namun, China mengatakan akan mengambil semua langkah untuk melindungi perusahaan-perusahaan China jika tarif Uni Eropa tidak dibatalkan. Melansir Reuters dari Global Times, Senin (24/6/2024), China dan Uni Eropa sepakat untuk memulai kembali perundingan setelah adanya pembicaraan antara Komisioner Uni Eropa Valdis Dombrovskis dan Menteri Perdagangan China Wang Wentao pekan lalu selama kunjungan menteri ekonomi Jerman ke China. Hasil terbaik dari pembicaraan tersebut adalah Uni Eropa membatalkan keputusan tarifnya sebelum 4 Juli. Namun, langkah-langkah Uni Eropa yang semakin proteksionis akan memicu tindakan balasan dari China. (Bisnis)

	Last Price	End of Last Year Price	Target Price*	Rating	Upside Potential (%)	1 Year Change (%)	Market Cap (IDR tn)	Price / EPS (TTM)	Price / BVPS	Return on Equity (%)	Dividend Yield TTM (%)	Sales Growth Yoy (%)	EPS Growth Yoy (%)	Adj. Beta
<b>Finance</b>							3,553.4							
BBCA	9,600	9,400	11,025	Overweight	14.8	6.1	1,183.4	23.7x	5.2x	22.8	2.8	7.6	10.6	1.0
BBRI	4,400	5,725	6,375	Buy	44.9	(18.5)	666.9	11.0x	2.3x	21.1	7.3	17.8	1.9	1.3
BBNI	4,540	5,375	6,475	Buy	42.6	0.6	169.3	8.1x	1.2x	14.7	6.2	9.4	2.2	1.3
BMRI	6,000	6,050	7,800	Buy	30.0	18.2	560.0	10.1x	2.3x	24.1	5.9	13.2	1.1	1.3
AMAR	230	320	400	Buy	73.9	(20.7)	4.2	19.1x	1.3x	5.9	1.3	35.1	8.3	0.1
<b>Consumer Non-Cyclicals</b>							1,088.9							
INDF	5,925	6,450	7,400	Buy	24.9	(18.8)	52.0	7.7x	0.8x	11.4	4.3	0.8	(36.3)	0.5
ICBP	10,300	10,575	13,600	Buy	32.0	(7.8)	120.1	22.3x	2.8x	13.0	1.8	4.1	(40.4)	0.6
UNVR	3,010	3,530	3,100	Hold	3.0	(29.5)	114.8	23.7x	23.7x	95.1	4.5	(5.0)	2.7	0.5
MYOR	2,390	2,490	2,800	Buy	17.2	(8.4)	53.4	14.9x	3.3x	24.3	1.5	3.7	51.5	0.4
CPIN	5,100	5,025	5,500	Overweight	7.8	(1.9)	83.6	30.1x	3.0x	10.3	0.6	9.3	186.7	0.5
JPFA	1,455	1,180	1,400	Hold	(3.8)	9.8	17.1	9.2x	1.2x	13.9	N/A	18.4	N/A	1.0
AALI	5,600	7,025	8,000	Buy	42.9	(25.8)	10.8	10.2x	0.5x	4.8	4.4	0.8	2.6	0.9
TBLA	670	695	900	Buy	34.3	(1.5)	4.1	6.3x	0.5x	7.9	3.0	0.6	(10.6)	0.4
<b>Consumer Cyclicals</b>							378.6							
ERAA	388	426	600	Buy	54.6	(19.2)	6.2	7.2x	0.8x	11.6	4.9	12.6	7.8	1.0
MAPI	1,415	1,790	2,200	Buy	55.5	(17.0)	23.5	12.3x	2.2x	20.2	0.6	17.8	5.9	0.6
HRTA	352	348	590	Buy	67.6	(15.0)	1.6	4.8x	0.8x	17.6	4.3	89.7	47.1	0.4
<b>Healthcare</b>							279.4							
KLBF	1,550	1,610	1,800	Buy	16.1	(24.4)	72.7	25.0x	3.2x	13.2	2.0	6.3	12.5	0.5
SIDO	750	525	700	Underweight	(6.7)	2.0	22.5	21.6x	5.9x	30.1	4.1	16.1	30.1	0.5
MIKA	2,950	2,850	3,000	Hold	1.7	11.3	42.0	42.1x	6.7x	16.6	1.2	21.0	26.8	0.5
<b>Infrastructure</b>							2,001.55							
TLKM	2,950	3,950	4,800	Buy	62.7	(25.3)	292.2	12.1x	2.1x	17.4	6.1	3.7	(5.8)	1.0
JSMR	5,025	4,870	5,100	Hold	1.5	38.0	36.5	5.3x	1.3x	27.1	0.8	36.0	17.8	0.9
EXCL	2,160	2,000	3,800	Buy	75.9	11.9	28.4	17.6x	1.0x	6.1	2.2	11.8	156.3	1.0
TOWR	675	990	1,310	Buy	94.1	(36.0)	34.4	10.2x	1.9x	20.3	3.6	6.3	6.7	0.7
TBIG	1,760	2,090	2,390	Buy	35.8	(13.3)	39.9	25.3x	3.3x	13.3	3.4	5.4	4.3	0.4
MTEL	645	705	860	Buy	33.3	(3.7)	53.9	26.6x	1.6x	5.9	2.8	7.3	0.0	0.7
PTPP	298	428	1,700	Buy	470.5	(49.5)	1.8	3.4x	0.2x	4.7	N/A	5.7	150.0	1.5
<b>Property &amp; Real Estate</b>							226.9							
CTRA	1,095	1,170	1,300	Buy	18.7	-	20.3	10.6x	1.0x	9.7	1.4	8.7	18.2	0.8
PWON	380	454	500	Buy	31.6	(21.8)	18.3	9.9x	0.9x	9.9	1.7	10.5	(44.4)	0.8
<b>Energy</b>							1,359.7							
ITMG	23,900	25,650	26,000	Overweight	8.8	-	27.0	4.4x	1.0x	22.4	18.4	(28.6)	(68.8)	1.0
PTBA	2,430	2,440	4,900	Buy	101.6	(34.3)	28.0	4.9x	1.2x	22.1	16.4	(5.5)	(31.8)	0.9
HRUM	1,120	1,335	1,600	Buy	42.9	(22.5)	15.1	18.6x	1.0x	5.7	N/A	(9.7)	(99.1)	1.2
ADRO	2,720	2,380	2,870	Overweight	5.5	22.0	87.0	3.3x	0.7x	22.9	15.0	(21.5)	(17.7)	1.2
<b>Industrial</b>							329.8							
UNTR	21,725	22,625	25,900	Buy	19.2	(7.1)	81.0	4.0x	0.9x	22.9	10.4	(7.1)	(14.6)	0.9
ASII	4,430	5,650	6,900	Buy	55.8	(34.6)	179.3	5.5x	0.9x	16.0	11.7	(2.1)	(14.4)	1.2
<b>Basic Ind.</b>							2,215.9							
SMGR	3,690	6,400	9,500	Buy	157.5	(39.8)	25.0	12.0x	0.6x	4.8	2.3	(6.3)	(15.7)	1.2
INTP	7,325	9,400	12,700	Buy	73.4	(25.3)	27.0	13.8x	1.2x	8.8	1.2	(3.8)	(35.9)	0.7
INCO	4,080	4,249	5,000	Buy	22.5	(34.3)	41.2	9.1x	1.0x	11.2	2.2	4.5	36.6	1.1
ANTM	1,250	1,705	2,050	Buy	64.0	(37.8)	30.0	18.2x	1.0x	5.9	10.2	(25.6)	(85.7)	1.4
NCKL	1,015	1,000	1,320	Buy	30.0	2.0	64.0	12.4x	2.6x	29.8	2.2	26.1	(33.7)	N/A
<b>Technology</b>							270.7							
GOTO	51	86	81	Buy	58.8	(54.9)	61.3	N/A	1.5x	(109.2)	N/A	22.4	78.1	1.7
<b>Transportation &amp; Logistic</b>							36.3							
ASSA	675	790	990	Buy	46.7	(48.9)	2.5	20.2x	1.3x	6.8	N/A	3.1	32.3	1.5

\* Target Price

Source: Bloomberg, NHKS Research

Date	Country	Hour Jakarta	Event	Actual	Period	Consensus	Previous
<b>Monday</b>	-	-	-	-	-	-	-
<i>24 – June</i>							
<b>Tuesday</b>	US	21.00	Conf/ Board Consumer Confidence		June	100.0	102.0
<i>25 – June</i>							
<b>Wednesday</b>	US	18.00	MBA Mortgage Applications		June 21	-	0.9%
<i>26 - June</i>	US	21.00	New Home Sales		May	645k	634k
<b>Thursday</b>	US	19.30	Initial Jobless Claim		June 22	235k	238k
<i>27 – June</i>	US	19.30	GDP Annualized QoQ		1Q	1.4%	1.3%
	US	19.30	Durable Goods Order		May P	-0.2%	0.6%
<b>Friday</b>	US	19.30	Personal Income		May	0.4%	0.3%
<i>28 – June</i>	US	19.30	Personal Spending		May	0.3%	0.2%
	JP	06.50	Industrial Production MoM		May P	2.0%	-0.9%
	KR	06.00	Industrial Production YoY		May	3.0%	6.1%

Source: Bloomberg, NHKSI Research

## Corporate Calendar

Date	Event	Company
<b>Monday</b>	RUPS	ABBA, AGII, ALII, BAIK, BAPI, BSSR, CBPE, HDTX, HELI, IBFN, IPPE, JKSW, KLAS, LPKR, MDKI, MNCN, MSIN, MTWI, MYOH, MORE, PORT, PTPW, RDTX, RICY, SAMF, SMKM, SMLE, TAMU, TARA, TELE, TFAS, TSPC
<i>24 – June</i>	Cum Dividend	BUDI, EMTK, ERAL, INDS, IPCM, KOCI, MLBI, MTLA, MYOR, SCMA, SUNI, TBLA
<b>Tuesday</b>	RUPS	AMAN, ANDI, ASDM, ATPK, BLUE, BMTR, BPTR, BTEK, BUKA, CLPI, CNKO, DSSA, FREN, GGRP, GSMF, GULA, HOKI, HOMI, JARR, KAEF, KONI, KPIG, KREN, LFLO, LIFE, LION, LIVE, LMAX, LMSH, MICE, MTPS, PCAR, PMJS, PYFA, SIPD, SRIL, SRSN, STTP, TALF, TOYS, TRUE, VOKS, WICO
<i>25 – June</i>	Cum Dividend	ARTA, BIRD
<b>Wednesday</b>	RUPS	ACRO, ADMG, AKKU, ARII, ASSA, ATLA, BAJA, BANK, BHIT, BINO, BIPP, BLTA, BPFI, BRNA, BUVA, CEKA, CFIN, DATA, ECII, ELIT, ESIP, FOOD, GGST, GJTL, HDFA, HERO, IATA, INPC, INTD, JIHD, KAYU, LCKM, MARI, MGNA, MUTU, MYTX, NASA, OCAP, PALM, PANI, POLA, POLI, POLU, RAFI, RELI, RUNS, SMDR, SOUL, SUPR, SIURE, SWID, TOWR, TRIM, TRUS, TYRE, UNIQ, WAPO
<i>26 – June</i>	Cum Dividend	HUMI, PDPP, SPMA, UANG
<b>Thursday</b>	RUPS	ALTO, AREA, AYAM, BACA, BATA, BSWD, BYAN, CASA, CITY, CLAY, CSAP, CSMI, CTBN, DIGI, EPAC, FAST, FISH, GPSO, HAJJ, HRME, INDO, INDX, IPTV, ITMA, JASS, KARW, KETR, KKG, KOBX, KRAS, LABA, LSIP, MAPA, MAPI, MREI, MSKY, NCKL, PNIN, PNLF, POLY, SAFE, SIMP, SOCI, SSTM, STAR, SULI, SWAT, TGRA, TIRA, TRIN, UFOE, WEHA, WINR, WMPP, WMUU, WOOD
<i>27 – June</i>	Cum Dividend	-
<b>Friday</b>	RUPS	AGAR, ALKA, AMMS, ATAP, AYLs, BBKP, BCIC, BHAT, BIKA, BUMI, CITA, CKRA, CPDW, CRSN, DKFT, DNET, DSFI, ENAK, ERTX, FILM, FPNI, GGRM, GMFI, ICBP, ICON, IIKP, INCI, INDF, INDR, INSA, INTA, ISSP, KIJA, KJEN, KOTA, LINK, MAGP, MAYA, MHKI, MINA, MPRO, MRAT, MSIE, NATO, NINE, OASA, PBRX, PGLI, PMMP, PSAB, PSDN, REAL, RMKE, RMKO, ROCK, SAGE, SCPI, SHID, SMIL, SMRU, SOHO, SOLA, TAXI, TCPI, TIRT, TRST, ZBRA
<i>28 – June</i>	Cum Dividend	-

Source: Bloomberg, NHKSI Research

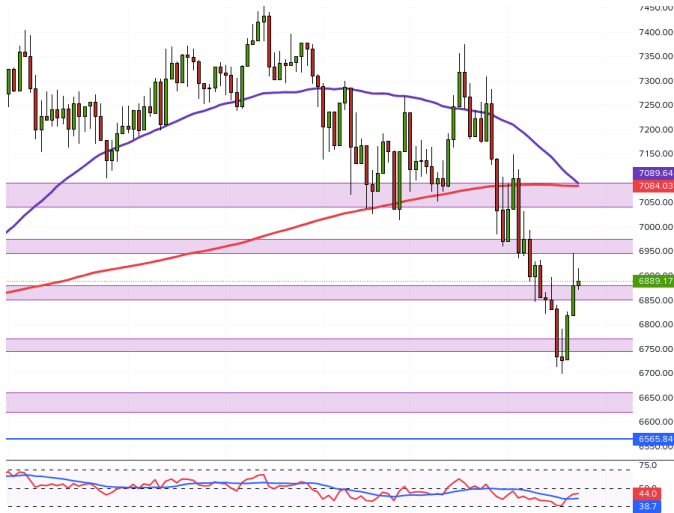

**IHS projection for 25 June 2024 :**  
 Continued strong bullish movement & RSI golden cross, but strong upside rejection

**Support :** 6850-6870 / 6750-6770 / 6640-6660 / 6565  
**Resistance :** 7230-7270 / 7140-7175 / 7035-7075 / 6950-6990  
**ADVISE :** scalp buy, tight SL

**BRIS —PT Bank Syariah Indonesia Tbk.**



**PREDICTION 25 JUNE 2024**

**Overview**  
 Double bottom + breakout from MA50 and minor resistance

**Advise**  
 Spec buy  
 Entry Level: 2510-2480  
 Target: 2630-2650 / 2790-2870  
 Stoploss: 2400

**ENRG —PT Energi Mega Persada Tbk**



**PREDICTION 25 JUNE 2024**

**Overview**  
 RSI divergence

**Advise**  
 Spec buy  
 Entry Level: 185  
 Target: 195-202 / 212 / 232-238  
 Stoploss: 178

**BBRI —PT Bank Rakyat Indonesia (Persero) Tbk**



**PREDICTION 25 JUNE 2024**

**Overview**

**RSI divergence**

**Advise**

**Spec buy**

**Entry Level: 4400**

**Target: 4920-5000 / 5300**

**Stoploss: 4300**

**BBRI —PT Bank Rakyat Indonesia (Persero) Tbk**



**PREDICTION 25 JUNE 2024**

**Overview**

**RSI divergence + hammer**

**Advise**

**Spec buy**

**Entry Level: 2430**

**Target: 2590-2600 / 2690-2720**

**Stoploss: 2380**

**BBNI —PT Bank Negara Indonesia (Persero) Tbk**



**PREDICTION 25 JUNE 2024**

**Overview**

**Falling wedge breakout**

**Advise**

**Spec buy**

**Entry Level: 4540**

**Target: 4775-4800 / 5050**

**Stoploss: 4350**

## Research Division

### Head of Research

**Liza Camelia Suryanata**

Equity Strategy, Macroeconomics,  
Technical  
T +62 21 5088 ext 9134  
E liza.camelia@nhsec.co.id

### Analyst

**Leonardo Lijuwardi**

Banking, Infrastructure  
T +62 21 5088 ext 9127  
E leonardo.lijuwardi@nhsec.co.id

### Analyst

**Axell Ebenhaezer**

Mining, Property  
T +62 21 5088 ext 9133  
E Axell.Ebenhaezer@nhsec.co.id

### Analyst

**Richard Jonathan Halim**

Technology, Transportation  
T +62 21 5088 ext 9128  
E Richard.jonathan@nhsec.co.id

### Research Support

**Amalia Huda Nurfalah**

Editor & Translator  
T +62 21 5088 ext 9132  
E amalia.huda@nhsec.co.id

#### DISCLAIMER

This report and any electronic access hereto are restricted and intended only for the clients and related entities of PT NH Korindo Sekuritas Indonesia. This report is only for information and recipient use. It is not reproduced, copied, or made available for others. Under no circumstances is it considered as a selling offer or solicitation of securities buying. Any recommendation contained herein may not be suitable for all investors. Although the information hereof is obtained from reliable sources, its accuracy and completeness cannot be guaranteed. PT NH Korindo Sekuritas Indonesia, its affiliated companies, employees, and agents are held harmless from any responsibility and liability for claims, proceedings, action, losses, expenses, damages, or costs filed against or suffered by any person as a result of acting pursuant to the contents hereof. Neither is PT NH Korindo Sekuritas Indonesia, its affiliated companies, employees, nor agents are liable for errors, omissions, misstatements, negligence, inaccuracy contained herein.

All rights reserved by PT NH Korindo Sekuritas Indonesia





## PT. NH Korindo Sekuritas Indonesia

Member of Indonesia Stock Exchange

### JAKARTA (HEADQUARTER)

Treasury Tower 51th Floor, District 8, SCBD Lot 28,  
Jl. Jend. Sudirman No.Kav 52-53, RT.5/RW.3,  
Senayan, Kebayoran Baru, South Jakarta City, Jakarta 12190  
No. Telp : +62 21 5088 9102

### BANDENGAN (Jakarta Utara)

Jl. Bandengan Utara Kav. 81 Blok A No. 01, Lt. 1  
Kel. Penjarangan, Kec. Penjarangan  
Jakarta Utara – DKI Jakarta 14440  
No. Telp : +62 21 66674959

### BANDUNG

Paskal Hypersquare blok A1  
Jl. Pasirkaliki no 25-27 Bandung 40181  
No. Telp : +62 22 860 22122

### BALI

Jl. Cok Agung Tresna  
Ruko Griya Alamanda no. 9 Renon  
Denpasar, Bali 80226  
No. Telp : +62 361 209 4230

### ITC BSD (Tangerang Selatan)

BSD Serpong: ITC BSD Blok R No. 48  
Jalan Pahlawan Seribu, Lekong Wetan,  
Kec. Serpong, Kel. Serpong  
Tangerang Selatan – Banten 15311  
No. Telp : +62 21 509 20230

### KAMAL MUARA (Jakarta Utara)

Rukan Exclusive Mediterania Blok F No.2,  
Kel. Kamal Muara, Kec. Penjarangan,  
Jakarta Utara 14470  
No. Telp : +62 21 5089 7480

### MAKASSAR

Jl. Gunung Latimojong No. 120A  
Kec. Makassar Kel. Lariang Bangi  
Makassar, Sulawesi Selatan  
No. Telp : +62 411 360 4650

### MEDAN

Jl. Asia No. 548 S  
Medan – Sumatera Utara 20214  
No. Telp : +62 61 415 6500

### PEKANBARU

Sudirman City Square  
Jl. Jend. Sudirman Blok A No. 7  
Pekanbaru, Riau  
No. Telp : +62 761 801 1330

### A Member of NH Investment & Securities Global Network

Seoul | New York | Hong Kong | Singapore | Shanghai | Beijing | Hanoi |  
Jakarta