

Morning Brief

Daily | June 20, 2024

JCI Movement

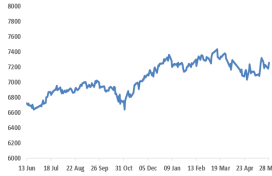

Today's Outlook:

- Tutupnya US market karena libur Juneteenth tidak lantas membuat para investor hilang arah. Sehari sebelumnya harga saham Nvidia naik lebih dari 3% menjadi USD 135,58 / share, mendorong kapitalisasi pasarnya menjadi USD 3,34 triliun dan bertahan sebagai perusahaan dengan nilai tertinggi di dunia, mengalahkan Microsoft dengan market value sebesar USD 3,31 triliun. Hari ini giliran para pelaku pasar Asia yang sedianya akan memusatkan perhatian pada bank sentral CHINA & INDONESIA yang mana kedua bank sentral negara tersebut akan memutuskan kebijakan terkait suku bunga hari ini. PEOPLE'S BANK OF CHINA sepertinya masih akan menahan suku bunga acuan tidak berubah, setelah mempertahankan biaya pinjaman acuan atau bunga kredit jk.menengah tetap di tempat pada awal pekan ini. China masih dihadapkan oleh indikator dan aktivitas ekonomi yang cenderung masih lambat; tekanan untuk melonggarkan kebijakan moneter ke depannya tampak semakin membunyah. Survey dari sejumlah ekonom yang di -polling Reuters memperkirakan BANK INDONESIA juga akan menahan suku bunga tak berubah di level 6.25% saat ini, walau diam-diam market mulai menyiapkan diri untuk kemungkinan "kejutan" suku bunga naik 25-50bps dalam usaha bank sentral stabilisasi Rupiah yang telah (sempat) bercokol di IDR 16489 / USD, merupakan titik terendah 4tahun persis ketika pandemi COVID-19 dimulai pada Maret 2020. Lemahnya nilai tukar ini membuat Indonesia tak bisa menikmati mode bullish pasar keuangan seperti yang dialami oleh para investor market Asia lainnya, ketika mereka menikmati kenaikan saham2 ke titik tertinggi 2tahun, yang mana didukung oleh sektor Teknologi yang kuat serta sentimen positif regional market terkait prospek pelonggaran kebijakan moneter. Contohnya MSCI Asia ex-Japan telah naik 1% ke level tertinggi sejak April 2022, dan MSCI World index menyentuh rekor tertinggi.
- INDONESIA TRADE BALANCE: mencatatkan surplus pada bulan Mei 2024 sebesar USD 2,93 miliar, merupakan surplus selama 49bulan berturut-turut sejak Mei 2020. Angka surplus ini terbang 585,86% dibandingkan bulan yang sama tahun 2023 sebesar USD 427,2 juta dan meningkat 7,72% dibanding April 2024 lalu yang senilai USD 2,72 miliar. Surplus ditopang oleh Ekspor melonjak 13,82% dibanding April '24, walau Impor Mei juga ternyata naik 14,82% dibanding April.
- INDIKATOR EKONOMI LAINNYA: INGGRIS mencatatkan inflasi bulan May naik 2.0% yoy, in-line dengan ekspektasi yang melandai dari bulan sebelumnya pada 2,3%. Sore hari BANK OF ENGLAND akan menyusul dengan keputusan suku bunga yang diramalkan masih akan sama di posisi 5.25%. Nanti malam AS akan membeberkan data sektor perumahan seperti Building Permits & Housing Starts (May), serta tak lupa Initial Jobless Claims minggu dengan prediksi 235ribu klaim pengangguran (vs previous 242ribu); ditambah Philadelphia Fed Manufacturing Index (Jun) yang akan jelaskan kondisi bisnis umum di wilayah Philadelphia yang dikumpulkan dari pandangan 250 pabrik di wilayah tersebut.
- KOMODITAS: Harga MINYAK mentah melemah pada perdagangan hari Rabu (19/06/24), karena adanya lonjakan tak terduga pada persediaan minyak mentah AS yang meningkatkan kekhawatiran akan over-supply di saat demand tengah lesu. Baik futures US WTI maupun BRENT diperdagangkan 0,2% lebih rendah, masing-masing pada harga USD 80,52 / barel dan USD 85,13 / barel. Adapun stok minyak mentah AS naik 2,26 juta barel dalam pekan yang berakhir 14 Juni, menurut data dari American Petroleum Institute, yang dirilis Selasa malam. Angka ini berkebalikan 180 derajat dengan perkiraan analis bahwa akan ada penurunan stok minyak mentah sebesar 2,2 juta barel. Angka stok minyak resmi AS dari Badan Informasi Energi (EIA) akan dirilis pada malam ini, sehari lebih lambat dari biasanya karena hari libur AS.
- IHSG menguji level Support jangka menengah 6700 untuk kedua kalinya, dalam rangka market menyesuaikan diri setelah melalui libur long weekend Idul Adha. RSI yang telah masuk wilayah Oversold sedikit menumbuhkan peluang adanya technical rebound dalam waktu dekat, walau harapan tersebut harus dihadapkan pada kenyataan nilai jual asing yang tak kunjung berhenti, terpantau IDR 709.78 miliar pada perdagangan kemarin. NHKSI RESEARCH merasa perlu menekankan kemungkinan keputusan suku bunga di luar prediksi market, sehingga para investor / trader disarankan untuk menyiapkan diri menghadapi volatilitas tinggi.

Company News

- TLKM: Investasi IDR 1.4T Buat Pusat Data AI di Batam
- TKIM: Sepakat Bagikan Dividen IDR 77.8M
- GOLF: Incar IPO IDR 713M, Pasang Harga Segini

Domestic & Global News

Rupiah Melemah, Pengusaha Resah Dampak ke Kinerja Perusahaan
Industri Perkapalan Mendesak Tindakan di Laut Merah setelah Houthi Tenggelamkan Kapal Kedua

Sectors

	Last	Chg.	%
Consumer Cyclical	691.34	-13.68	-1.94%
Transportation & Logistic	1198.13	-19.48	-1.60%
Property	593.39	-9.14	-1.52%
Healthcare	1402.58	-19.25	-1.35%
Technology	3060.95	-41.45	-1.34%
Consumer Non-Cyclical	680.39	-6.83	-0.99%
Finance	1296.15	-6.50	-0.50%
Basic Material	1298.14	-2.02	-0.16%
Industrial	898.31	0.59	0.07%
Energy	2225.10	17.74	0.80%
Infrastructure	1449.64	12.08	0.84%

Indonesia Macroeconomic Data

Monthly Indicators	Last	Prev.	Quarterly Indicators	Last	Prev.
BI 7 Day Rev Repo Rate	6.25%	6.25%	Real GDP	5.11%	5.04%
FX Reserve (USD bn)	139.00	136.20	Current Acc (USD bn)	-2.16	-1.29
Trd Balance (USD bn)	2.93	3.56	Govt. Spending Yoy	19.90%	2.81%
Exports Yoy	2.86%	1.72%	FDI (USD bn)	6.03	4.82
Imports Yoy	-8.83%	4.62%	Business Confidence	104.82	104.30
Inflation Yoy	2.84%	3.00%	Cons. Confidence*	125.20	127.70

JCI Index

June 19	6,726.92
Chg.	7.9 pts (-0.12%)
Volume (bn shares)	24.57
Value (IDR tn)	9.90
Up 158 Down 336 Unchanged 161	

Most Active Stocks

(IDR bn)			
by Value			
Stocks	Val.	Stocks	Val.
BBRI	1,698.9	AMMN	341.8
BBCA	914.4	BBNI	260.8
BMRI	667.6	SMGR	233.6
GOTO	470.5	ASII	217.7
TLKM	363.3	BRIS	152.8

Foreign Transaction

(IDR bn)			
Buy			
Net Buy (Sell)			
Top Buy	NB Val.	Top Sell	NS Val.
TLKM	54.0	BBRI	369.6
TPIA	38.8	BBCA	135.8
AMMN	34.2	BMRI	101.1
BFIN	23.0	GOTO	56.1
JPPA	11.2	BRPT	30.6

Government Bond Yields & FX

	Last	Chg.
Tenor: 10 year	7.14%	-0.06%
USDIDR	16,365	-0.21%
KRWIDR	11.84	-0.32%

Global Indices

Index	Last	Chg.	%
Dow Jones	38,834.86	56.76	0.15%
S&P 500	5,487.03	13.80	0.25%
FTSE 100	8,205.11	13.82	0.17%
DAX	18,067.91	(64.06)	-0.35%
Nikkei	38,570.76	88.65	0.23%
Hang Seng	18,430.39	514.84	2.87%
Shanghai	3,018.05	(12.20)	-0.40%
Kospi	2,797.33	33.41	1.21%
EIDO	18.38	0.11	0.60%

Commodities

Commodity	Last	Chg.	%
Gold (\$/troy oz.)	2,328.2	(1.8)	-0.06%
Crude Oil (\$/bbl)	81.57	1.24	1.54%
Coal (\$/ton)	134.10	0.20	0.15%
Nickel LME (\$/MT)	17,372	78.0	0.45%
Tin LME (\$/MT)	32,384	240.0	0.75%
CPO (MYR/Ton)	3,920	37.0	0.95%

TLKM : Investasi IDR 1.4T Buat Pusat Data AI di Batam

PT Telkom Indonesia (Persero) mengumumkan investasi sebesar IDR 1.4 triliun untuk pembangunan pusat data (data center) berbasis Artificial Intelligence (AI) di Kota Batam, Kepulauan Riau, dalam lima tahun ke depan. Direktur Group Business Development Telkom, Honesti Basyir, di Batam pada hari Kamis mengatakan bahwa acara seremoni pemancangan tiang (piling) di lokasi pembangunan pusat data AI ini merupakan momen penting bagi TelkomGroup dalam mendukung transformasi digital di Indonesia. (Emiten News)

TKIM : Sepakat Bagikan Dividen IDR 77.8M

Emiten kertas Grup Sinarmas, PT Pabrik Kertas Tjiwi Kimia Tbk. (TKIM), akan membagikan dividen sebesar USD4.78 juta atau setara IDR 77.83 miliar. Direktur Pabrik Kertas Tjiwi Kimia, Arman Sutedja, menyatakan bahwa pemegang saham dalam Rapat Umum Pemegang Saham Tahunan (RUSPT) telah menyetujui pembagian dividen tunai tersebut. "Dividen sebesar USD 4.78 juta dengan kurs tengah BI pada 31 Mei 2024 atau sebesar IDR 25 per saham akan dibagikan kepada pemegang saham," ujar Arman dalam keterangan resmi pada Rabu (19/6/2024). (Emiten News)

GOLF : Incar IPO IDR 713M, Pasang Harga Segini

PT Intra GolfLink Resorts Tbk berencana menerbitkan sebanyak-banyaknya 3.100.000.000 unit saham baru atau setara dengan 15.02% dari total modal ditempatkan dan disetor penuh melalui penawaran umum perdana saham (IPO). Saham baru tersebut ditawarkan di kisaran harga IDR 200-230 per saham. Berdasarkan harga indikatif itu, perseroan berpotensi meraih dana segar maksimal IDR 713 miliar melalui IPO. Intra GolfLink Resorts akan menggunakan mayoritas dana hasil IPO untuk membiayai ekspansi melalui anak usaha. (Emiten News)

Domestic & Global News

Rupiah Melemah, Pengusaha Resah Dampak ke Kinerja Perusahaan

Asosiasi Pengusaha Indonesia (Apindo) mengungkap tren pelemahan rupiah sedikit banyak bakal berdampak serius pada kelangsungan iklim usaha di Indonesia. Ketua Umum Apindo, Shinta W. Kamdani, menjelaskan bahwa pelemahan rupiah itu membuat biaya produksi makin mahal. Alhasil, para pengusaha tidak mampu menghadirkan harga yang kompetitif di pasaran. "Pelemahan hingga ke level IDR 16.400 ini sangat tidak kondusif untuk pelaku usaha. Level IDR 16.000 saja sebetulnya sudah sangat mendongkrak cost of doing business di Indonesia menjadi semakin mahal," tuturnya saat dihubungi Bisnis, Rabu (19/6/2024). Lebih jauh, Shinta menjelaskan bahwa pelemahan rupiah juga dikhawatirkan bakal berdampak pada peningkatan beban pembiayaan yang ditanggung pengusaha. Apabila kondisi tersebut tak kunjung membaik, maka kenaikan risiko kredit macet (non-performing loan/NPL) kalangan pengusaha diprediksi bakal meningkat. Di samping itu kualitas produksi hingga penciptaan lapangan kerja juga dikhawatirkan bakal ikut tergerus. (Bisnis)

Industri Perkapalan Mendesak Tindakan di Laut Merah setelah Houthi Tenggelamkan Kapal Kedua

Tindakan mendesak harus dilakukan di Laut Merah untuk menghentikan serangan terhadap pelayaran niaga oleh Houthi Yaman, kelompok-kelompok industri terkemuka mengatakan pada hari Rabu, setelah penenggelaman kapal kedua. Militer Houthi yang bersekutu dengan Iran pertama kali melancarkan serangan pesawat tak berawak dan rudal di jalur perdagangan penting tersebut pada bulan November, sebagai bentuk solidaritas terhadap warga Palestina di Gaza. Dalam lebih dari 70 serangan, mereka juga telah menyita satu kapal dan awaknya serta menewaskan setidaknya tiga pelaut. "Sangat menyedihkan bahwa pelaut yang tidak bersalah diserang ketika mereka hanya melakukan pekerjaan mereka, pekerjaan vital yang membuat dunia tetap hidup, cukup makanan, dan pakaian," kata asosiasi pelayaran terkemuka di dunia dalam sebuah pernyataan bersama. "Serangan-serangan ini harus dihentikan sekarang. Kami menghimbau negara-negara yang memiliki pengaruh di kawasan ini untuk melindungi para pelaut yang tidak bersalah dan untuk segera meredakan situasi di Laut Merah. (Reuters)

	Last Price	End of Last Year Price	Target Price*	Rating	Upside Potential (%)	1 Year Change (%)	Market Cap (IDR tn)	Price / EPS (TTM)	Price / BVPS	Return on Equity (%)	Dividend Yield TTM (%)	Sales Growth Yoy (%)	EPS Growth Yoy (%)	Adj. Beta
Finance							3,405.1							
BBCA	9,050	9,400	11,025	Buy	21.8	0.6	1,115.6	22.3x	4.9x	22.8	3.0	7.6	10.6	1.0
BBRI	4,100	5,725	6,375	Buy	55.5	(25.8)	621.4	10.2x	2.1x	21.1	7.8	17.8	1.9	1.2
BBNI	4,300	5,375	6,475	Buy	50.6	(5.0)	160.4	7.6x	1.1x	14.7	6.5	9.4	2.2	1.2
BMRI	5,750	6,050	7,800	Buy	35.7	12.2	536.7	9.7x	2.2x	24.1	6.2	13.2	1.1	1.3
AMAR	236	320	400	Buy	69.5	(22.4)	4.3	19.6x	1.3x	5.9	1.3	35.1	8.3	0.2
Consumer Non-Cyclicals							1,096.6							
INDF	5,925	6,450	7,400	Buy	24.9	(19.9)	52.0	7.7x	0.8x	11.4	4.3	0.8	(36.3)	0.5
ICBP	10,200	10,575	13,600	Buy	33.3	(9.3)	119.0	22.1x	2.8x	13.0	1.8	4.1	(40.4)	0.6
UNVR	3,070	3,530	3,100	Hold	1.0	(29.9)	117.1	24.2x	24.2x	95.1	4.4	(5.0)	2.7	0.5
MYOR	2,410	2,490	2,800	Buy	16.2	(9.1)	53.9	15.0x	3.3x	24.3	1.5	3.7	51.5	0.5
CPIN	4,820	5,025	5,500	Overweight	14.1	(7.3)	79.0	28.4x	2.9x	10.3	0.6	9.3	186.7	0.6
JPFA	1,385	1,180	1,400	Hold	1.1	12.1	16.2	8.7x	1.2x	13.9	N/A	18.4	N/A	0.9
AAJI	5,475	7,025	8,000	Buy	46.1	(28.0)	10.5	9.9x	0.5x	4.8	4.5	0.8	2.6	0.9
TBLA	640	695	900	Buy	40.6	(6.6)	3.9	6.0x	0.5x	7.9	3.1	0.6	(10.6)	0.4
Consumer Cyclicals							382.5							
ERAA	372	426	600	Buy	61.3	(22.8)	5.9	6.9x	0.8x	11.6	5.1	12.6	7.8	0.9
MAPI	1,365	1,790	2,200	Buy	61.2	(22.0)	22.7	11.9x	2.2x	20.2	0.6	17.8	5.9	0.7
HRTA	352	348	590	Buy	67.6	0.6	1.6	4.8x	0.8x	17.6	4.3	89.7	47.1	0.4
Healthcare							278.1							
KLBF	1,555	1,610	1,800	Buy	15.8	(24.9)	72.9	25.1x	3.2x	13.2	2.0	6.3	12.5	0.5
SIDO	725	525	700	Hold	(3.4)	(0.7)	21.8	20.9x	5.7x	30.1	4.2	16.1	30.1	0.5
MIKA	2,930	2,850	3,000	Hold	2.4	10.6	41.7	41.8x	6.7x	16.6	1.2	21.0	26.8	0.5
Infrastructure							1,800.22							
TLKM	2,830	3,950	4,800	Buy	69.6	(28.5)	280.3	11.6x	2.0x	17.4	6.3	3.7	(5.8)	1.0
JSMR	4,690	4,870	5,100	Overweight	8.7	22.1	34.0	4.9x	1.2x	27.1	0.8	36.0	17.8	0.9
EXCL	2,130	2,000	3,800	Buy	78.4	8.1	28.0	17.3x	1.0x	6.1	2.3	11.8	156.3	1.0
TOWR	680	990	1,310	Buy	92.6	(33.7)	34.7	10.3x	2.0x	20.3	3.5	6.3	6.7	0.6
TBIG	1,900	2,090	2,390	Buy	25.8	(10.0)	43.0	27.3x	3.6x	13.3	3.2	5.4	4.3	0.5
MTEL	610	705	860	Buy	41.0	(10.9)	51.0	25.1x	1.5x	5.9	3.0	7.3	0.0	0.6
PTPP	278	428	1,700	Buy	511.5	(55.2)	1.7	3.2x	0.1x	4.7	N/A	5.7	150.0	1.5
Property & Real Estate							230.8							
CTRA	1,085	1,170	1,300	Buy	19.8	(5.2)	20.1	10.5x	1.0x	9.7	1.4	8.7	18.2	0.8
PWON	390	454	500	Buy	28.2	(20.4)	18.8	10.2x	1.0x	9.9	1.7	10.5	(44.4)	0.9
Energy							1,400.0							
ITMG	23,875	25,650	26,000	Overweight	8.9	(0.5)	27.0	4.4x	1.0x	22.4	18.5	(28.6)	(68.8)	1.0
PTBA	2,430	2,440	4,900	Buy	101.6	(35.9)	28.0	4.9x	1.2x	22.1	16.4	(5.5)	(31.8)	0.9
HRUM	1,055	1,335	1,600	Buy	51.7	(26.2)	14.3	17.5x	1.0x	5.7	N/A	(9.7)	(99.1)	1.2
ADRO	2,660	2,380	2,870	Overweight	7.9	17.7	85.1	3.2x	0.7x	22.9	15.4	(21.5)	(17.7)	1.3
Industrial							325.4							
UNTR	21,400	22,625	25,900	Buy	21.0	(7.6)	79.8	3.9x	0.9x	22.9	10.6	(7.1)	(14.6)	0.9
ASII	4,450	5,650	6,900	Buy	55.1	(35.3)	180.2	5.5x	0.9x	16.0	11.7	(2.1)	(14.4)	1.2
Basic Ind.							2,280.3							
SMGR	3,510	6,400	9,500	Buy	170.7	(41.5)	23.8	11.4x	0.5x	4.8	2.4	(6.3)	(15.7)	1.1
INTP	7,425	9,400	12,700	Buy	71.0	(24.8)	27.3	14.0x	1.2x	8.8	1.2	(3.8)	(35.9)	0.7
INCO	4,120	4,249	5,000	Buy	21.4	(35.7)	40.9	9.2x	1.0x	11.2	2.2	4.5	36.6	1.1
ANTM	1,215	1,705	2,050	Buy	68.7	(40.1)	29.2	17.7x	0.9x	5.9	10.5	(25.6)	(85.7)	1.4
NCKL	1,000	1,000	1,320	Buy	32.0	0.5	63.1	12.2x	2.5x	29.8	2.2	26.1	(33.7)	N/A
Technology							271.3							
GOTO	50	86	81	Buy	62.0	(57.3)	60.1	N/A	1.4x	(109.2)	N/A	22.4	78.1	1.7
Transportation & Logistic							35.8							
ASSA	650	790	990	Buy	52.3	(51.7)	2.4	19.4x	1.2x	6.8	N/A	3.1	32.3	1.6

* Target Price

Source: Bloomberg, NHKS Research

Date	Country	Hour Jakarta	Event	Period	Actual	Consensus	Previous
Monday 17 – June	US	19.30	Empire Manufacturing	Jun	-6.0	-10.0	-15.6
Tuesday 18 – June	US	19.30	Retail Sales Advance MoM	May	0.1%	0.3%	0.0%
	US	20.15	Industrial Production MoM	May	0.9%	0.3%	0.0%
Wednesday 19 - June	-	-	-	-	-	-	-
Thursday 20 – June	US	19.30	Initial Jobless Claim	Jun 15		235k	242k
	US	19.30	Housing Starts	May		1370k	1360k
Friday 21 – June	US	20.45	S&P Global US Manufacturing PMI	Jun P		51	51.3
	US	20.45	S&P Global US Services PMI	Jun P		54	54.8
	US	21.00	Leading Index	May		-0.3%	-0.6%
	US	21.00	Existing Home Sales	May		4.10m	4.14m

Source: Bloomberg, NHKSI Research

Corporate Calendar

Date	Event	Company
Monday 17 – June	RUPS Cum Dividend	-
Tuesday 18 – June	RUPS Cum Dividend	-
Wednesday 19 – June	RUPS Cum Dividend	APIO, BEER, BNBA, CTRA, DEFI, DWGL, ERAA, GEMA, GTBO, HADE, INKP, LPCK, MCAS, MSJA, NELY, NFCX, PPRI, RAAM, TGUK, ULTJ, UNSP, UNTD, WSBP ACES, CRAB, IFII, KBLI, KEEN, OMED, PNGO
Thursday 20 – June	RUPS Cum Dividend	ALDO, ARGO, BBRM, BIMA, BINA, BKSL, CMNP, DADA, DEWA, DIVA, DMMX, DPNS, HITS, IMAS, IMJS, INCF, INET, IRSX, ITTG, JSPT, KIAS, KINO, KLIN, KOIN, KOPI, LAPD, MBTO, MDRN, MEJA, NICE, OLIV, SATU, IPCC, KBLM
Friday 21 – June	RUPS Cum Dividend	ARKA, ATIC, BABP, BAYU, BCAP, BESS, BKDP, BNBR, BSDE, CAMP, CASS, COAL, CPRO, DOID, DPUM, DUTI, FAPA, FMII, GPRA, IBOS, IDPR, KICI, KIOS, LMPI, LRNA, MBMA, MITI, MKPI, MTMH, PANS, PICO, SMSM, SNLK, SOSS, SRAJ, SSIA, TRJA, VICO, WSGH, WOWS, YELO, YPAS, ZINC, ZYRX AXIO, BRAM, DVLA, JTPE, RSGK, SCCO, SHIP

Source: Bloomberg



IHSG projection for 20 June 2024 :
Lower low, continued selling pressure

Support :6750-6770 / 6640-6660
Resistance : 7250-7285 / 7140-7175 / 7035-7075 / 6950-6990 / 6850-6870
ADVISE : wait n see

BRIS —PT Bank Syariah Indonesia Tbk.

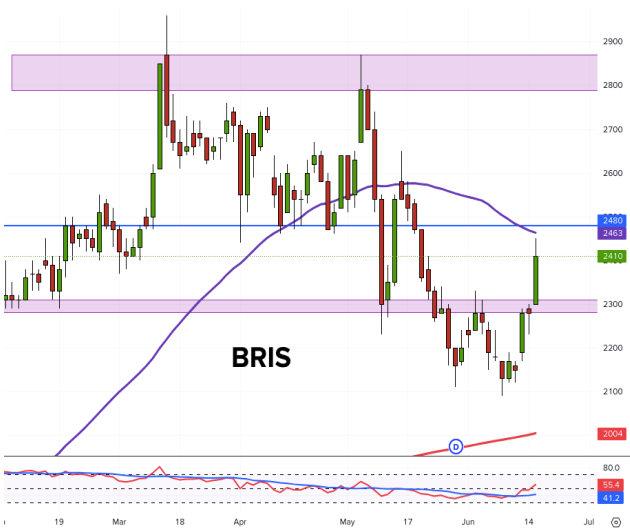

PREDICTION 20 JUNE 2024

Overview
Double bottom

Advise
Buy on weakness
Entry Level: 2350-2300
Target: 2450-2470 / 2640-2670 / 2790
Stoploss: 2250

JPFA —PT Japfa Comfeed Indonesia Tbk



PREDICTION 20 JUNE 2024

Overview
Bullish flag

Advise
Spec buy
Entry Level: 1385-1365
Target: 1460-1475 / 1525
Stoploss: <1350

UNTR —PT United Tractors Tbk

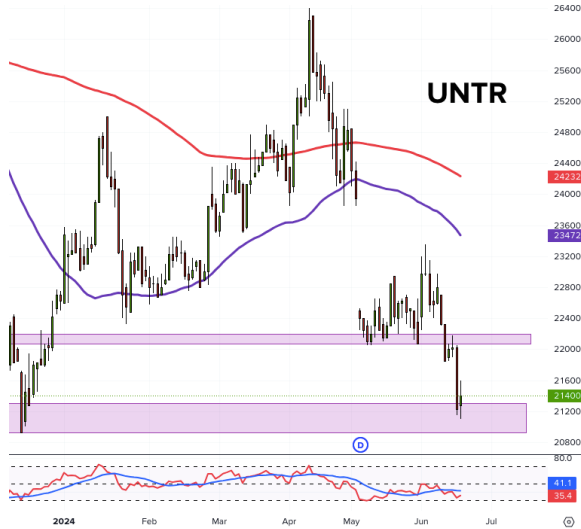

PREDICTION 20 JUNE 2024

Overview

At swing support

Advise

Swing buy

Entry Level: 21400-21000

Target: 21850 / 22100-22175

Stoploss: 20900

PGEO —PT Pertamina Geothermal Energy Tbk



PREDICTION 20 JUNE 2024

Overview

At swing support, RSI oversold

Advise

Swing buy

Entry Level: 1005-1000

Target: 1075 / 1120-1135 / 1160-1180

Stoploss: <990

INTP —PT Indocement Tunggal Perkasa Tbk

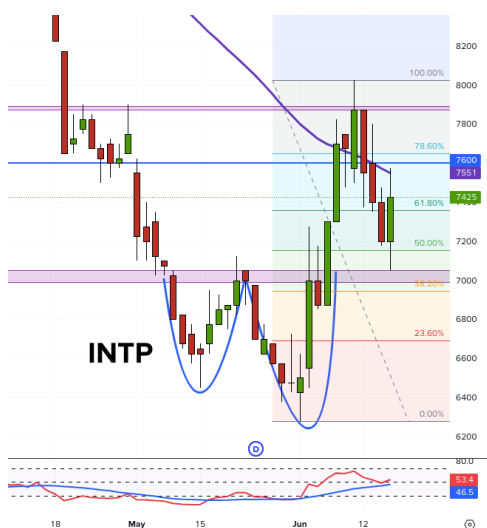

PREDICTION 20 JUNE 2024

Overview

Retrace broken resistance, fibonacci 50%, gap down

Advise

Spec buy

Entry Level: 7350-7000

Target: 7850-7900 / 8025 / 8175-8225

Stoploss: 6950

Research Division

Head of Research

Liza Camelia Suryanata

Equity Strategy, Macroeconomics,
Technical

T +62 21 5088 ext 9134

E liza.camelia@nhsec.co.id

Analyst

Leonardo Lijuwardi

Banking, Infrastructure

T +62 21 5088 ext 9127

E leonardo.lijuwardi@nhsec.co.id

Analyst

Axell Ebenhaezer

Mining, Property

T +62 21 5088 ext 9133

E Axell.Ebenhaezer@nhsec.co.id

Analyst

Richard Jonathan Halim

Technology, Transportation

T +62 21 5088 ext 9128

E Richard.jonathan@nhsec.co.id

Research Support

Amalia Huda Nurfalah

Editor & Translator

T +62 21 5088 ext 9132

E amalia.huda@nhsec.co.id

DISCLAIMER

This report and any electronic access hereto are restricted and intended only for the clients and related entities of PT NH Korindo Sekuritas Indonesia. This report is only for information and recipient use. It is not reproduced, copied, or made available for others. Under no circumstances is it considered as a selling offer or solicitation of securities buying. Any recommendation contained herein may not be suitable for all investors. Although the information hereof is obtained from reliable sources, its accuracy and completeness cannot be guaranteed. PT NH Korindo Sekuritas Indonesia, its affiliated companies, employees, and agents are held harmless from any responsibility and liability for claims, proceedings, action, losses, expenses, damages, or costs filed against or suffered by any person as a result of acting pursuant to the contents hereof. Neither is PT NH Korindo Sekuritas Indonesia, its affiliated companies, employees, nor agents are liable for errors, omissions, misstatements, negligence, inaccuracy contained herein.

All rights reserved by PT NH Korindo Sekuritas Indonesia



PT. NH Korindo Sekuritas Indonesia

Member of Indonesia Stock Exchange

JAKARTA (HEADQUARTER)

Treasury Tower 51th Floor, District 8, SCBD Lot 28,
Jl. Jend. Sudirman No.Kav 52-53, RT.5/RW.3,
Senayan, Kebayoran Baru, South Jakarta City, Jakarta 12190
No. Telp : +62 21 5088 9102

BANDENGAN (Jakarta Utara)

Jl. Bandengan Utara Kav. 81 Blok A No. 01, Lt. 1
Kel. Penjaringan, Kec. Penjaringan
Jakarta Utara – DKI Jakarta 14440
No. Telp : +62 21 66674959

BANDUNG

Paskal Hypersquare blok A1
Jl. Pasirkaliki no 25-27 Bandung 40181
No. Telp : +62 22 860 22122

BALI

Jl. Cok Agung Tresna
Ruko Griya Alamanda no. 9 Renon
Denpasar, Bali 80226
No. Telp : +62 361 209 4230

ITC BSD (Tangerang Selatan)

BSD Serpong: ITC BSD Blok R No. 48
Jalan Pahlawan Seribu, Lekong Wetan,
Kec. Serpong, Kel. Serpong
Tangerang Selatan – Banten 15311
No. Telp : +62 21 509 20230

KAMAL MUARA (Jakarta Utara)

Rukan Exclusive Mediterania Blok F No.2,
Kel. Kamal Muara, Kec. Penjaringan,
Jakarta Utara 14470
No. Telp : +62 21 5089 7480

MAKASSAR

Jl. Gunung Latimojong No. 120A
Kec. Makassar Kel. Lariang Bangi
Makassar, Sulawesi Selatan
No. Telp : +62 411 360 4650

MEDAN

Jl. Asia No. 548 S
Medan – Sumatera Utara 20214
No. Telp : +62 61 415 6500

PEKANBARU

Sudirman City Square
Jl. Jend. Sudirman Blok A No. 7
Pekanbaru, Riau
No. Telp : +62 761 801 1330

A Member of NH Investment & Securities Global Network

Seoul | New York | Hong Kong | Singapore | Shanghai | Beijing | Hanoi |
Jakarta