

# Morning Brief

Daily | March 14, 2024

## JCI Movement

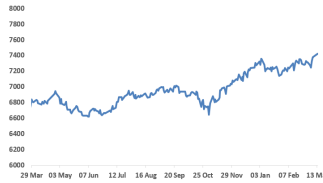

### Today's Outlook:

- Dow Jones Industrial Average ditutup menguat tipis 0.1% pada perdagangan Rabu (13/03/24)** dan mencatatkan kemenangan 3 hari berturut-turut didukung oleh saham-saham Energy, sementara S&P500 dan NASDAQ membukukan penurunan seiring para investor ambil aksi untung pada saham-saham perusahaan pembuat chip seperti Nvidia & Intel, menjelang rilis data inflasi di tingkat produsen dan indikator ekonomi lainnya sebelum FOMC Meeting 19-20Maret mendatang. Khalayak ramai telah memperkirakan Federal Reserve akan menahan suku bunga tetap di tempat pada pertemuan mereka pekan depan, para pelaku pasar melihat 65% peluang pemotongan suku bunga pertama akan terjadi di bulan Juni, menurut survey CME FedWatch Tool. Selain data rutin mingguan Initial Jobless Claims, market tengah nervous menunggu pengumuman US PPI (Feb) yang diperkirakan memanas ke level 1.1% yoy (dari 0.9% di bulan sebelumnya), bersamaan dengan Retail Sales (Feb) yang juga diprediksi membaik signifikan dari -0.8% di bulan Jan, berbalik positif menjadi 0.8% mom di bulan Februari. Setelah angka US CPI yang kurang berpihak kepada masa depan pemotongan suku bunga AS, wajar jika setiap indikasi penguatan pada tekanan inflasi dan daya beli masyarakat kembali memunculkan pemikiran bahwa memang benar suku bunga AS masih perlu higher for longer. Hal ini pula yang menjadi alasan naiknya yield US Treasury tenor 10 tahun 3.5bps ke level 4.19%, merupakan kenaikan 3 sesi berturut-turut dan swing bullish terpanjang selama sebulan terakhir. Obligasi AS tenor 2 tahun yang mengimitasi proyeksi suku bunga, naik 2.9bps ke level yield 4.6282%, juga membukukan kenaikan 3sesi berturut-turut.
- SENTIMEN MARKET lainnya yang beredar adalah DPR AS tengah menggodok suatu rancangan undang-undang yang bermaksud untuk melarang keberadaan TikTok di Amerika Serikat** kecuali pemilik China yaitu ByteDance bersedia menjual perusahaan tersebut dalam waktu 6 bulan, demi mengedalikan keamanan nasional. Wacana ini berpotensi memberi booster bagi kompetitor platform sosial media lainnya dari AS seperti Meta (Instagram) & Google (Youtube).
- MARKET EROPA & ASIA:** INGGRIS laporan GDP mereka berhasil tumbuh 0.2% secara bulanan (dari posisi negatif -0.1% di bulan sebelumnya), namun anjlok -0.3% secara tahunan , sepertinya karena Industrial & Manufacturing Production yang lesu di bulan Jan. Dari benua Asia, para pelaku pasar akan memantau angka kredit pinjaman baru yang digelontorkan pemerintah CHINA dalam rangka memonitor tingkat pertumbuhan ekonomi dan daya beli masyarakat serta korporasi di sana. Di INDONESIA, setelah kemarin merilis Indeks Keyakinan Konsumen (Feb) yang turun menjadi 123,1 (dibanding posisi Jan pada 125.2), hari ini akan mengumumkan Retail Sales (Jan) sekitar jam 11.00WIB.
- KOMODITAS:** Persediaan MINYAK mentah AS tercatat turun 1,5 juta barrel pada pekan lalu, seperti dilaporkan oleh US Energy Information Administration, meleset jauh dari estimasi analis pada yang justru perkirakan adanya penambahan sebesar 900 ribu barrel. Berbarengan dengan itu, sudah 2 hari Ukraine meluncurkan serangan drone yang cukup fatal pada pabrik penyulingan minyak Rusia yang terbesar di Rosneft, dalam sebuah aksi yang diklaim Presiden Rusia Vladimir Putin adalah suatu percobaan untuk menggonggong pelaksanaan pemilu presiden di pekan ini. Putin telah memperingatkan negara2 Barat bahwa mereka sangat siap untuk sebuah perang nuklir, dan jika AS mengirim pasukan ke Ukraine hal ini akan dianggap sebagai suatu tantangan untuk mengeskalasi konflik di benua Eropa ini. Tak pelak situasi di atas membuat harga US WTI naik 2.78% ke angka USD 79.72 / barrel sementara Brent menguat 2.58% pada harga USD 84.03 / barrel. Secara sentimen umum, harga minyak sejatinya mendapat dukungan dari proyeksi pemotongan suku bunga AS tengah tahun ini, yang diharapkan akan mendorong pertumbuhan ekonomi global dan permintaan akan minyak. OPEC sendiri menetapkan forecast permintaan minyak tahun ini naik 2.25 juta barrel / day, lebih tinggi dari ramalan2 lembaga lainnya seperti International Energy Agency (IEA) yang memprediksikan pertumbuhan demand masih akan rendah.
- IHSG melanjutkan penguatan kembali menyentuh level All-Time High 7441.62** pasca libur long-weekend, berkat sentimen sumringah market regional yang berada di zona hijau. Di penghujung perdagangan hari Rabu, IHSG ditutup naik 39 poin atau 0.53% ke posisi 7421.2. Aliran dana asing masuk di all market dengan jumlah masif sebesar IDR 6.98 triliun , di mana pembelian neto di pasar reguler senilai IDR 714 miliar ; berbanding terbalik dengan foreign outflow di pasar SBN di mana penjualan neto menembus IDR 4.35 triliun. Bullish IHSG ini dibayangi oleh indikator momentum RSJ yang menunjukkan negative divergence. **NHKSI RESEARCH mengingatkan untuk tidak lupa memasang level Trailing Stop pada saham-saham Anda yang masih melaju nyaman ke utara,** mengingat kondisi market sewaktu-waktu bisa goyah oleh karena rilis data inflasi kedua dari AS.

### Company News

- SMBR: Raup Laba Bersih 2023 IDR121 Miliar
- ACST: Serok Pendapatan IDR2,34 Triliun
- PRDA: Laba Bersih Susut Jadi IDR259 Miliar

### Domestic & Global News

- Daging Sapi Terancam Langka, Kemendag Telat Beri Izin Impor?
- Tesla Serious Ekspansi di Asia Tenggara saat Bisnis BYD mulai 'Ngegas'

## Sectors

	Last	Chg.	%
Basic Material	1304.91	33.22	2.61%
Infrastructure	1603.10	15.23	0.96%
Healthcare	1318.70	9.68	0.74%
Finance	1543.70	8.90	0.58%
Consumer Cyclical	831.16	2.62	0.32%
Consumer Non-Cyclical	708.61	0.77	0.11%
Property	674.91	-1.57	-0.23%
Transportation & Logistic	1574.77	-6.82	-0.43%
Industrial	1096.20	-8.82	-0.80%
Technology	3580.80	-59.65	-1.64%
Energy	2087.07	-51.25	-2.40%

## Indonesia Macroeconomic Data

Monthly Indicators	Last	Prev.	Quarterly Indicators	Last	Prev.
BI 7 Day Repo Rate	6.00%	6.00%	Real GDP	5.04%	4.94%
FX Reserve (USD bn)	144.00	145.10	Current Acc (USD bn)	-1.29	-0.90
Trd Balance (USD bn)	2.02	3.30	Govt. Spending Yoy	2.81%	-3.76%
Exports Yoy	-8.20%	-5.76%	FDI (USD bn)	4.82	4.86
Imports Yoy	0.28%	-3.81%	Business Confidence	104.82	104.30
Inflation Yoy	2.75%	2.57%	Cons. Confidence*	123.10	125.00

## JCI Index

March 13	7,421.21
Chg.	39.30 pts (+0.53%)
Volume (bn shares)	17.69
Value (IDR tn)	20.03

Up 184 Down 311 Unchanged 169

## Most Active Stocks

(IDR bn)

### by Value

Stocks	Val.	Stocks	Val.
BBCA	1,432.3	AMMN	356.0
BBRI	1,245.9	TPIA	337.9
BMRI	912.1	ASII	328.2
BBNI	544.4	BRIS	272.1
TLKM	414.4	TINS	211.5

## Foreign Transaction

(IDR bn)

Buy	13,024
Sell	6,049
Net Buy (Sell)	6,975

### Top Buy

NB Val.

Top Sell

NS Val.

TPIA	145.6	BBCA	295.3
BBRI	145.4	UNTR	25.9
BMRI	129.7	BUKA	25.1
BRIS	117.4	MBMA	18.4
BBNI	109.2	GOTO	17.0

## Government Bond Yields & FX

	Last	Chg.
Tenor: 10 year	6.63%	0.01%
USDIDR	15,578	-0.08%
KRWIDR	11.85	-0.36%

## Global Indices

Index	Last	Chg.	%
Dow Jones	39,043.32	37.83	0.10%
S&P 500	5,165.31	(9.96)	-0.19%
FTSE 100	7,772.17	24.36	0.31%
DAX	17,961.38	(3.73)	-0.02%
Nikkei	38,695.97	(101.54)	-0.26%
Hang Seng	17,082.11	(11.39)	-0.07%
Shanghai	3,043.84	(12.10)	-0.40%
Kospi	2,693.57	11.76	0.44%
EIDO	22.78	(0.13)	-0.57%

## Commodities

Commodity	Last	Chg.	%
Gold (\$/troy oz.)	2,174.4	16.1	0.74%
Crude Oil (\$/bbl)	79.72	2.16	2.78%
Coal (\$/ton)	131.10	0.45	0.34%
Nickel LME (\$/MT)	18,346	(205.0)	-1.11%
Tin LME (\$/MT)	28,065	545.0	1.98%
CPO (MYR/Ton)	4,195	66.0	1.60%

### **SMBR : Raup Laba Bersih 2023 IDR121 Miliar**

PT Semen Baturaja Tbk (SMBR) per 31 Desember 2023 mencatat laba bersih IDR121,57 miliar, melesat 57% dari episode sama tahun sebelumnya senilai IDR77,32 miliar. Kenaikan tersebut didukung oleh pendapatan IDR2,04 triliun, menanjak 8,5% dari edisi sama tahun sebelumnya IDR1,88 triliun. Beban pokok pendapatan IDR1,39 triliun, bengkak dari edisi sama 2022 sejumlah IDR1,11 triliun. Laba kotor IDR643,48 miliar, susut dari sebelumnya IDR768,91 miliar. (Emiten News)

### **ACST : Serok Pendapatan IDR2,34 Triliun**

PT Acset Indonusa Tbk (ACST) sepanjang 2023 merugi IDR270,14 miliar, terkikis 39% YoY. Pendapatan bersih terkumpul IDR2,34 triliun, melonjak 127% YoY. Beban pokok pendapatan IDR2,38 triliun, bengkak 77% dari periode sama tahun sebelumnya IDR1,34 miliar. Rugi kotor terakumulasi IDR40,04 miliar, susut 87% dari posisi sama tahun sebelumnya minus Rp311,94 miliar. (Emiten News)

### **PRDA : Laba Bersih Susut Jadi IDR259 Miliar**

PT Prodia Widyahusada Tbk (PRDA) per 31 Desember 2023 meraup laba bersih IDR259,87 miliar, drop 30% dari episode sama tahun sebelumnya senilai IDR371,64 miliar. Pendapatan dari kontrak dengan pelanggan tercatat IDR2,22 triliun, melejit 1,83% dari fase sama tahun sebelumnya IDR2,18 triliun. Beban pokok pendapatan tercatat IDR903,24 miliar, bengkak dari edisi sama 2022 sejumlah IDR854,53 miliar. Laba kotor terakumulasi IDR1,31 triliun, susut dari posisi sama 2022 sebesar IDR1,32 triliun. (Emiten News)

## Domestic & Global News

### **Daging Sapi Terancam Langka, Kemendag Telat Beri Izin Impor?**

Kementerian Perdagangan (Kemendag) angkat bicara soal kabar lambatnya izin impor daging sapi yang berisiko terhadap stok Ramadan dan Idulfitri 2024. Direktur Jenderal Perdagangan Luar Negeri, Kemendag, Budi Santoso membantah pihaknya lambat dalam menerbitkan izin impor daging. Dia mengklaim proses penerbitan izin impor daging untuk konsumsi reguler hanya memakan waktu sekitar satu pekan sejak surat permohonan importir diterima pihaknya. Budi menduga proses panjang pengajuan izin impor justru terjadi di kementerian teknis yakni Kementerian Pertanian dan Badan Pangan Nasional (Bapanas). Meskipun diakui bahwa alokasi impor telah ditetapkan dalam neraca komoditas sejak Desember 2023. Budi pun mengklaim bahwa stok daging sapi untuk kebutuhan Ramadan dan Lebaran Idulfitri dalam kondisi aman. (Bisnis)

### **Tesla Serious Ekspansi di Asia Tenggara saat Bisnis BYD mulai 'Ngegas'**

Pasar Asia Tenggara atau Asean menjadi sasaran prioritas produsen mobil listrik asal Amerika Serikat Tesla untuk mengembangkan bisnis. Namun, Tesla bakal menghadapi persaingan dengan produsen asal China BYD. Dikutip dari Reuters, Selasa (12/3/2024), kawasan Asia Tenggara telah menjelma menjadi salah satu pasar kendaraan listrik (electric vehicle/EV) terbesar dalam beberapa tahun terakhir. Asean juga menawarkan basis konsumen besar bagi Tesla di saat permintaan melambat di AS. "Asia Tenggara tidak diragukan akan menjadi pasar utama untuk pertumbuhan pada tahun-tahun mendatang, terutama untuk penyimpanan baterai dan adopsi kendaraan listrik," ujar pejabat senior Pengembangan Bisnis dan Kebijakan Publik Tesla Rohan Patel, sebagaimana dikutip dari cuitan di X (sebelumnya bernama Twitter). Tesla juga dikabarkan sedang dalam pembicaraan untuk memperluas operasional bisnisnya di negara Asean lain, termasuk Thailand, yang merupakan produsen dan eksportir mobil terbesar di Asia Tenggara. (Bisnis)

	Last Price	End of Last Year Price	Target Price*	Rating	Upside Potential (%)	1 Year Change (%)	Market Cap (IDR tn)	Price / EPS (TTM)	Price / BVPS	Return on Equity (%)	Dividend Yield TTM (%)	Sales Growth Yoy (%)	EPS Growth Yoy (%)	Adj. Beta
<b>Finance</b>							4,141.9							
BBCA	10,000	9,400	11,025	Overweight	10.3	17.0	1,232.8	25.3x	5.1x	21.0	2.1	17.0	19.7	0.9
BBRI	6,400	5,725	6,850	Overweight	7.0	32.5	970.0	16.1x	3.1x	19.7	2.6	16.1	17.8	1.1
BBNI	6,225	5,375	6,475	Hold	4.0	38.3	232.2	11.1x	1.5x	14.6	3.2	9.5	14.3	1.1
BMRI	7,275	6,050	7,800	Overweight	7.2	40.6	679.0	12.3x	2.6x	22.4	3.6	14.8	33.7	1.3
AMAR	250	320	400	Buy	60.0	(22.4)	4.6	20.2x	1.4x	6.9	N/A	26.2	N/A	0.4
<b>Consumer Non-Cyclicals</b>							1,133.8							
INDF	6,300	6,450	7,400	Buy	17.5	2.9	55.3	6.3x	0.9x	16.0	4.1	3.8	52.6	0.3
ICBP	10,725	10,575	13,600	Buy	26.8	11.1	125.1	15.0x	3.1x	21.9	1.8	4.9	113.0	0.3
UNVR	2,720	3,530	3,100	Overweight	14.0	(34.6)	103.8	21.6x	30.7x	130.1	4.9	(6.3)	(10.6)	0.0
MYOR	2,400	2,490	3,200	Buy	33.3	(10.4)	53.7	16.7x	3.6x	23.1	1.5	2.7	64.4	0.5
CPIN	5,150	5,025	5,500	Overweight	6.8	3.2	84.4	34.9x	2.9x	8.7	1.9	8.5	(16.0)	0.5
JPFA	1,200	1,180	1,400	Buy	16.7	1.3	14.1	15.0x	1.1x	7.2	4.2	4.5	(34.5)	0.6
AALI	6,650	7,025	8,000	Buy	20.3	(18.2)	12.8	12.1x	0.6x	4.8	6.0	(5.0)	(38.8)	0.8
TBLA	660	695	900	Buy	36.4	(3.1)	4.0	5.2x	0.5x	9.8	3.0	0.6	(27.8)	0.5
<b>Consumer Cyclicals</b>							413.4							
ERAA	410	426	600	Buy	46.3	(20.4)	6.5	7.8x	0.9x	12.5	4.6	22.5	(27.1)	0.8
MAPI	1,920	1,790	2,200	Overweight	14.6	24.7	31.9	15.1x	3.3x	24.9	0.4	26.4	(5.0)	0.5
HRTA	382	348	590	Buy	54.5	23.2	1.8	5.7x	0.9x	17.1	3.1	82.8	25.9	0.4
<b>Healthcare</b>							251.4							
KLBF	1,425	1,610	1,800	Buy	26.3	(32.5)	66.8	22.3x	3.2x	14.8	2.7	6.5	(16.9)	0.4
SIDO	620	525	700	Overweight	12.9	(26.6)	18.6	19.6x	5.5x	27.6	5.7	(7.8)	(13.9)	0.6
MIKA	2,640	2,850	3,000	Overweight	13.6	(10.8)	37.6	38.8x	6.6x	17.7	1.4	2.7	(5.1)	0.3
<b>Infrastructure</b>							1,721.49							
TLKM	3,900	3,950	4,800	Buy	23.1	(4.2)	386.3	16.3x	3.0x	18.6	4.3	2.2	17.6	0.8
JSMR	5,250	4,870	5,100	Hold	(2.9)	63.0	38.1	5.6x	1.4x	27.3	1.4	28.6	147.3	0.9
EXCL	2,470	2,000	3,800	Buy	53.8	19.3	32.4	25.2x	1.2x	4.9	1.7	10.9	(6.7)	0.9
TOWR	875	990	1,310	Buy	49.7	(9.3)	44.6	13.2x	2.7x	22.2	2.8	7.6	(3.9)	0.5
TBIG	1,880	2,090	2,390	Buy	27.1	(12.1)	42.6	27.6x	4.0x	13.2	3.2	0.6	(8.3)	0.4
MTEL	625	705	860	Buy	37.6	(11.3)	52.2	25.8x	1.5x	5.9	3.4	11.2	14.3	0.5
PTPP	496	428	1,700	Buy	242.7	(19.3)	3.1	6.3x	0.3x	4.2	N/A	5.7	77.3	1.1
<b>Property &amp; Real Estate</b>							251.8							
CTRA	1,220	1,170	1,300	Overweight	6.6	29.1	22.6	15.0x	1.2x	8.1	1.2	(8.8)	(22.7)	0.6
PWON	410	454	500	Buy	22.0	(7.7)	19.7	10.8x	1.1x	10.3	1.6	1.6	24.8	0.9
<b>Energy</b>							1,408.7							
ITMG	27,000	25,650	26,500	Hold	(1.9)	(30.3)	30.5	3.9x	1.1x	26.7	33.6	(34.7)	(58.9)	0.7
PTBA	2,800	2,440	4,900	Buy	75.0	(28.8)	32.3	5.3x	1.5x	24.4	39.1	(9.8)	(51.4)	1.0
HRUM	1,360	1,335	1,600	Buy	17.6	(16.3)	18.4	6.8x	1.4x	21.8	N/A	(8.6)	(56.3)	1.3
ADRO	2,600	2,380	2,870	Overweight	10.4	(10.3)	83.2	3.1x	0.8x	25.7	16.8	(19.6)	(33.8)	1.3
<b>Industrial</b>							379.1							
UNTR	23,525	22,625	25,900	Overweight	10.1	(16.2)	87.8	4.1x	1.1x	25.1	29.3	4.0	(0.1)	0.8
ASII	5,150	5,650	6,900	Buy	34.0	(13.1)	208.5	6.2x	1.0x	17.3	12.6	5.0	16.9	1.0
<b>Basic Ind.</b>							1,787.2							
SMGR	5,750	6,400	9,500	Buy	65.2	(13.2)	39.0	17.9x	0.9x	5.0	4.3	6.2	(19.1)	0.9
INTP	8,525	9,400	12,700	Buy	49.0	(22.7)	31.4	13.5x	1.4x	11.1	1.9	10.9	36.4	0.7
INCO	4,300	4,310	5,000	Buy	16.3	(30.4)	42.7	10.0x	1.1x	11.2	2.1	4.5	36.6	1.2
ANTM	1,620	1,705	2,050	Buy	26.5	(12.4)	38.9	9.6x	1.6x	17.1	4.9	(8.3)	8.4	1.4
NCKL	940	1,000	1,320	Buy	40.4	#N/A	59.3	N/A	2.7x	36.5	2.4	135.1	N/A	N/A

\* Target Price

Source: Bloomberg, NHKS Research

Date	Country	Hour Jakarta	Event	Period	Actual	Consensus	Previous
<b>Monday</b>	JP	06:50	GDP SA QoQ	4Q F	0.1%	0.3%	-0.1%
11 – Mar.	JP	06:50	GDP Annualized SA QoQ	4Q F	0.4%	1.1%	-0.4%
<b>Tuesday</b>	US	19:30	CPI YoY	Feb	3.2%	3.1%	3.1%
12 – Mar.	GE	14:00	CPI YoY	Feb F	2.5%	2.5%	2.5%
	JP	06:50	PPI YoY	Feb	0.6%	0.5%	0.2%
<b>Wednesday</b>	ID	—	Consumer Confidence Index	Feb	123.1	—	125.0
13 – Mar.	KR	06:00	Unemployment rate SA	Feb	2.6%	3.0%	3.0%
<b>Thursday</b>	US	19:30	Retail Sales Advance MoM	Feb		0.8%	-0.8%
14 – Mar.	US	19:30	PPI Final Demand MoM	Feb		0.3%	0.3%
	US	19:30	Initial Jobless Claims	Mar 9		—	217K
<b>Friday</b>	US	19:30	Empire Manufacturing	Mar		-8.0	-2.4
15 – Mar.	US	20:15	Industrial Production MoM	Feb		0.0%	-0.1%
	US	21:00	U. of Mich. Sentiment	Mar P		77.0	76.9
	ID	09:00	Trade Balance	Feb		\$1,904M	\$2,015M
	ID	09:00	Exports YoY	Feb		-5.20%	-8.20%
	ID	09:00	Imports YoY	Feb		11.49%	0.28%

Source: Bloomberg, NHKSI Research

## Corporate Calendar

Date	Event	Company
<b>Monday</b>	RUPS	—
11 – Mar.	Cum Dividend	—
<b>Tuesday</b>	RUPS	—
12 – Mar.	Cum Dividend	—
<b>Wednesday</b>	RUPS	OKAS, BEKS
13 – Mar.	Cum Dividend	MEGA, BBRI
<b>Thursday</b>	RUPS	EDGE, BBKA
14 – Mar.	Cum Dividend	BBNI
<b>Friday</b>	RUPS	NIRO, NCKL, HATM, FITT, BINA, BEEF
15 – Mar.	Cum Dividend	—

Source: Bloomberg

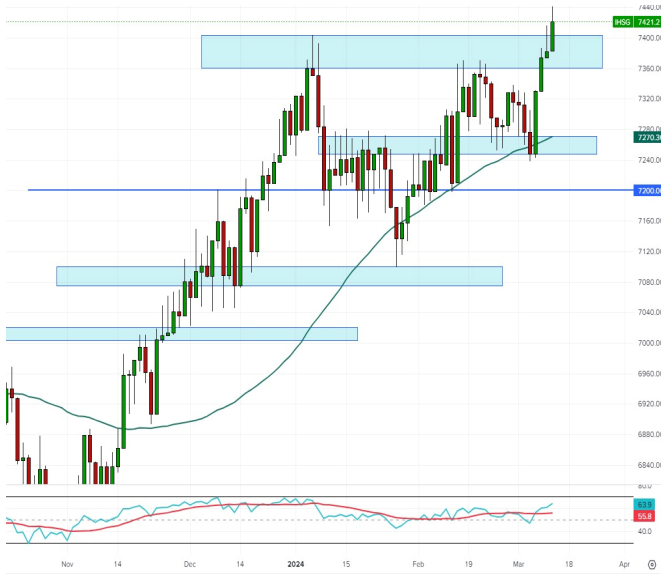

**IHSB projection for 14 MARCH 2024 :**

**IHSB all time high again, breakout and close above previous high. Potentially continue to 7500, but there is also risk of correction back to support at 7360-7380**

**Support : 7360-7380 / 7250-7270 / 7220 / 7100**

**Resistance : 7500-7525**

**ADVISE : spec buy, tight SL**

**ANTM—PT Aneka Tambang Tbk**



**PREDICTION 14 MARCH 2024**

**Overview**

**Double bottom & MA50 breakout**

**Advise**

**Buy on weakness**

**Entry Level: 1620-1580**

**Target: 1735-1750 / 1850-1860**

**Stoploss: 1550**

**MPPA—PT Matahari Putra Prima Tbk**



**PREDICTION 14 MARCH 2024**

**Overview**

**Double bottom & MA50 breakout**

**Advise**

**Buy on break**

**Entry Level: >59**

**Target: 64-65 / 70-71 / 74-75**

**Stoploss: 55**

**NCKL—PT Trimegah Bangun Persada Tbk**



**PREDICTION 14 MARCH 2024**

**Overview**  
Cup n handle

**Advise**  
Spec buy  
Entry Level: 940-935  
Target: 970-975 / 1000-1020 / 1075-1090  
Stoploss: 910

**MBMA—PT Merdeka Battery Materials Tbk**



**PREDICTION 14 MARCH 2024**

**Overview**  
Price is at swing support

**Advise**  
Swing buy  
Entry Level: 545-520  
Target: 595-605 / 690-710  
Stoploss: <496

**PANI—PT Pantai Indah Kapuk Dua Tbk**



**PREDICTION 14 MARCH 2024**

**Overview**  
Breakout from minor resist

**Advise**  
Spec buy  
Entry Level: 5450-5400  
Target: 5700-5800 / 5975-6150  
Stoploss: 5300

## Research Division

### Head of Research

#### Liza Camelia Suryanata

Equity Strategy, Macroeconomics,  
Technical  
T +62 21 5088 ext 9134  
E liza.camelia@nhsec.co.id

### Analyst

#### Leonardo Lijuwardi

Banking, Infrastructure  
T +62 21 5088 ext 9127  
E leonardo.lijuwardi@nhsec.co.id

### Analyst

#### Cindy Alicia Ramadhania

Consumer, Healthcare  
T +62 21 5088 ext 9129  
E cindy.alicia@nhsec.co.id

### Analyst

#### Axell Ebenhaezer

Mining, Property  
T +62 21 5088 ext 9133  
E Axell.Ebenhaezer@nhsec.co.id

### Analyst

#### Richard Jo

Technology, Transportation

### Research Support

#### Amalia Huda Nurfalalah

Editor & Translator  
T +62 21 5088 ext 9132  
E amalia.huda@nhsec.co.id

#### DISCLAIMER

This report and any electronic access hereto are restricted and intended only for the clients and related entities of PT NH Korindo Sekuritas Indonesia. This report is only for information and recipient use. It is not reproduced, copied, or made available for others. Under no circumstances is it considered as a selling offer or solicitation of securities buying. Any recommendation contained herein may not suitable for all investors. Although the information hereof is obtained from reliable sources, its accuracy and completeness cannot be guaranteed. PT NH Korindo Sekuritas Indonesia, its affiliated companies, employees, and agents are held harmless from any responsibility and liability for claims, proceedings, action, losses, expenses, damages, or costs filed against or suffered by any person as a result of acting pursuant to the contents hereof. Neither is PT NH Korindo Sekuritas Indonesia, its affiliated companies, employees, nor agents are liable for errors, omissions, misstatements, negligence, inaccuracy contained herein.

All rights reserved by PT NH Korindo Sekuritas Indonesia



## PT. NH Korindo Sekuritas Indonesia

### JAKARTA (HEADQUARTER)

Treasury Tower 51th Floor, District 8, SCBD Lot 28,  
Jl. Jend. Sudirman No.Kav 52-53, RT.5/RW.3,  
Senayan, Kebayoran Baru, South Jakarta City, Jakarta 12190  
No. Telp : +62 21 5088 9102

### BANDENGAN (Jakarta Utara)

Jl. Bandengan Utara Kav. 81 Blok A No. 01, Lt. 1  
Kel. Penjaringan, Kec. Penjaringan  
Jakarta Utara – DKI Jakarta 14440  
No. Telp : +62 21 66674959

### BANDUNG

Paskal Hypersquare blok A1  
Jl. Pasirkaliki no 25-27 Bandung 40181  
No. Telp : +62 22 860 22122

### BALI

Jl. Cok Agung Tresna  
Ruko Griya Alamanda no. 9 Renon  
Denpasar, Bali 80226  
No. Telp : +62 361 209 4230

### ITC BSD (Tangerang Selatan)

BSD Serpong: ITC BSD Blok R No. 48  
Jalan Pahlawan Seribu, Lekong Wetan,  
Kec. Serpong, Kel. Serpong  
Tangerang Selatan – Banten 15311  
No. Telp : +62 21 509 20230

### KAMAL MUARA (Jakarta Utara)

Rukan Exclusive Mediterania Blok F No.2,  
Kel. Kamal Muara, Kec. Penjaringan,  
Jakarta Utara 14470  
No. Telp : +62 21 5089 7480

### MAKASSAR

Jl. Gunung Latimojong No. 120A  
Kec. Makassar Kel. Lariang Bangi  
Makassar, Sulawesi Selatan  
No. Telp : +62 411 360 4650

### MEDAN

Jl. Asia No. 548 S  
Medan – Sumatera Utara 20214  
No. Telp : +62 61 415 6500

### PEKANBARU

Sudirman City Square  
Jl. Jend. Sudirman Blok A No. 7  
Pekanbaru, Riau  
No. Telp : +62 761 801 1330

### A Member of NH Investment & Securities Global Network

Seoul | New York | Hong Kong | Singapore | Shanghai | Beijing | Hanoi |  
Jakarta