

Morning Brief

Daily | December 12, 2023

JCI Movement



Today's Outlook:

- Dow Jones berakhir lebih tinggi pada hari Senin (11/12/23)**, melanjutkan kenaikan yang terjadi akhir-akhir ini karena para investor menantikan minggu penting penggerak market, termasuk data inflasi terbaru dan pertemuan dua hari the Fed yang dijadwalkan pada hari Selasa. Indeks S&P 500 naik 0,3% dan Dow Jones Industrial Average yang terdiri dari 30 saham menguat 0,43%, dengan kedua indeks tersebut mencapai level tertinggi intraday. Nasdaq Composite, dengan saham yang didominasi sektor teknologi naik 0,20%.
- FOMC diperkirakan akan mempertahankan suku bunga pada kisaran 5,25% - 5,50%** pada hari Rabu. Dengan sebagian besar fokus pada proyeksi the Fed untuk ekonomi, inflasi, dan pemangkasan yang diharapkan terjadi tahun depan. Pertemuan ini akan diadakan setelah data inflasi konsumen terbaru yang diperkirakan melambat. Komentar dari ketua the Fed Jerome Powell juga akan ditunggu karena berpotensi menekan ekspektasi pasar untuk penurunan suku bunga yang lebih cepat.
- Setelah data pekerjaan minggu lalu menunjukkan kenaikan tahunan paling lambat dalam dua tahun di bulan Oktober**, market kini memperkirakan hampir 50% kemungkinan penurunan suku bunga 1/4 poin pada biaya pinjaman paling cepat pada bulan Mei, menurut Fed Rate Monitor Tool milik investing.com
- KOMODITAS:** Harga minyak alami sedikit kenaikan pada hari Senin karena pemangkasan produksi OPEC+ gagal untuk sepenuhnya mengimbangi kekhawatiran seputar kelebihan pasokan minyak mentah dan pertumbuhan permintaan bahan bakar yang lebih lemah pada tahun depan. Minyak mentah berjangka Brent ditutup naik 19 sen, atau 0,3%, menjadi USD 76,03 per barel sementara minyak mentah berjangka AS West Texas Intermediate (WTI) ditutup naik 9 sen, atau 0,1%, pada USD 71,32. Kedua kontrak melonjak lebih dari 2% pada hari Jumat tetapi turun untuk minggu ketujuh berturut-turut, penurunan mingguan terpanjang sejak 2018, di tengah kekhawatiran kelebihan pasokan yang masih ada.

Company News

- GOTO: Resmi! TikTok Masuk GOTO
- AKRA: Targetkan Penjualan Lahan JIPE Capai 130 Ha
- WTON: Catat Kontrak Baru IDR5,1 Triliun

Domestic & Global News

- Menteri Bahlil Guyur Insentif Jumbo untuk Muluskan Proyek Baterai CATL & LG
- Warga Palestina Kelaparan Saat Perang Gaza Memanas di Tengah Kekhawatiran Eksodus ke Mesir

Sectors

	Last	Chg.	%
Technology	4320.00	-338.91	-7.27%
Infrastructure	1578.10	-55.27	-3.38%
Transportation & Logistic	1596.03	-47.90	-2.91%
Property	684.17	-8.98	-1.30%
Basic Material	1293.11	-16.34	-1.25%
Consumer Cyclical	792.66	-9.84	-1.23%
Healthcare	1350.25	-16.24	-1.19%
Industrial	1077.23	-9.46	-0.87%
Energy	2029.20	-10.06	-0.49%
Consumer Non-Cyclical	727.00	2.85	0.39%
Finance	1415.51	13.05	0.93%

Indonesia Macroeconomic Data

Monthly Indicators	Last	Prev.	Quarterly Indicators	Last	Prev.
BI 7 Day Rev Repo Rate	6.00%	6.00%	Real GDP	4.94%	5.17%
FX Reserve (USD bn)	138.10	133.10	Current Acc (USD bn)	-0.90	-1.90
Trd Balance (USD bn)	3.48	3.42	Govt. Spending Yoy	-3.76%	10.62%
Exports Yoy	-10.43%	-16.17%	FDI (USD bn)	4.86	5.14
Imports Yoy	-2.42%	-12.45%	Business Confidence	104.82	104.30
Inflation Yoy	2.86%	2.56%	Cons. Confidence*	123.60	123.30

JCI Index

December 11	7,088.78
Chg.	70.81 pts (-0.99%)
Volume (bn shares)	52.62
Value (IDR tn)	14.26
Up 129 Down 406 Unchanged 143	

Most Active Stocks

(IDR bn)			
by Value			
Stocks	Val.	Stocks	Val.
GOTO	3,227.4	PANI	429.0
BRPT	1,229.8	BMRI	393.4
BBCA	686.3	TLKM	390.0
BBRI	663.7	TPIA	362.1
AMMN	537.3	BREN	297.7

Foreign Transaction

(IDR bn)			
Buy			3,803
Sell			4,430
Net Buy (Sell)			(627)
Top Buy	NB Val.	Top Sell	NS Val.
TLKM	146.1	GOTO	615.3
AMMN	90.8	BBCA	175.4
TPIA	57.7	BBRI	78.5
BRPT	50.5	INCO	34.2
CUAN	45.7	UNTR	21.8

Government Bond Yields & FX

	Last	Chg.
Tenor: 10 year	6.66%	0.05%
USDIDR	15,615	0.68%
KRWIDR	11.86	-0.07%

Global Indices

Index	Last	Chg.	%
Dow Jones	36,404.93	157.06	0.43%
S&P 500	4,622.44	18.07	0.39%
FTSE 100	7,544.89	(9.58)	-0.13%
DAX	16,794.43	35.21	0.21%
Nikkei	32,791.80	483.94	1.50%
Hang Seng	16,201.49	(132.88)	-0.81%
Shanghai	2,991.44	21.88	0.74%
Kospi	2,525.36	7.51	0.30%
EIDO	21.34	(0.36)	-1.66%

Commodities

Commodity	Last	Chg.	%
Gold (\$/troy oz.)	1,982.0	(22.7)	-1.13%
Crude Oil (\$/bbl)	71.32	0.09	0.13%
Coal (\$/ton)	152.50	1.50	0.99%
Nickel LME (\$/MT)	16,607	(199.0)	-1.18%
Tin LME (\$/MT)	24,359	(208.0)	-0.85%
CPO (MYR/Ton)	3,741	1.0	0.03%

GOTO : Resmi! TikTok Masuk GOTO

PT GoTo Gojek Tokopedia Tbk (GOTO) akan menerima investasi senilai USD1,5 miliar dari TikTok untuk unit bisnis Tokopedia. Rencananya, bisnis Tokopedia dan TikTok Shop Indonesia akan dikombinasikan di bawah PT Tokopedia. Nantinya TikTok akan memiliki saham pengendalian di PT Tokopedia. Adapun TikTok akan menggenggam 75,01%. Sementara GOTO akan mempertahankan kepemilikan saham sebesar 24,99% di Tokopedia. (Kontan)

AKRA : Targetkan Penjualan Lahan JIPE Capai 130 Ha

PT AKR Corporindo Tbk (AKRA) menargetkan mampu menjual lahan di Kawasan Ekonomi Khusus (KEK) Java Integrated Industrial and Port Estate (JIPE) sebesar 130 hektare (Ha) di 2024. Target ini berkaca pada realisasi penjualan lahan di sepanjang tahun ini yang mencapai 90 Ha. Adapun penjualan lahan seluas 61 Ha berhasil dicatatkan AKRA pada kuartal IV-2023, di mana serah terima lahan kepada investor yang berbasis di Hongkong telah rampung pada kuartal ini. (Kontan)

WTON : Catat Kontrak Baru IDR5,1 Triliun

PT Wijaya Karya Beton Tbk (WTON) kantong kontrak baru senilai IDR5,1 triliun hingga September 2023 atau 59,77% dari target IDR8,65 triliun. Perolehan tersebut didominasi sektor infrastruktur 68,10%, properti 10,85%, industri 9,30%, electricity 8,30%, energi 2,94% dan pertambangan 0,52%. Adapun proyek-proyek yang didapatkan hingga September 2023 antara lain Jakarta Sewerage System Paket 2 & 3, Tol Bayung Lencir Tempino Seksi 3, Tol Probolinggo-Banyuwangi Paket 2, NCICD Tahap 6 Paket 2, Elevated Road & Bridge IKK Power Plant, dan lainnya. (Kontan)

Domestic & Global News

Menteri Bahlil Guyur Insentif Jumbo untuk Muluskan Proyek Baterai CATL & LG

Pemerintah mengguyur insentif jumbo untuk memuluskan proyek usaha patungan baterai listrik Indonesia Battery Corporation (IBC) dengan Contemporary Amperex Technology Co. (CATL) dan LG Energy Solution Ltd (LGES). Menteri Investasi/Kepala Badan Koordinasi Penanaman Modal (BKPM) Bahlil Lahadalia mengatakan pemerintah memberikan insentif untuk dua raksasa produsen baterai setrum asal China dan Korea Selatan tersebut. "Saya kasih insentif fiskal tax holiday, izinnnya pemerintah yang urus berbagai kemudahan yang tidak merugikan negara kita kasih," kata Bahlil di Jakarta, Senin (11/12/2023). Selain itu, Bahlil mengatakan, pemerintah turut memberi kepastian investasi kepada CATL dan LG ihwal rencana mereka di Indonesia dalam jangka panjang saat ini. (Bisnis)

Warga Palestina Kelaparan Saat Perang Gaza Memanas di Tengah Kekhawatiran Eksodus ke Mesir

Israel pada hari Senin membantah bahwa pihaknya bermaksud untuk mendorong warga Palestina yang mencari perlindungan dari pengeboman Gaza melalui jalur perbatasan menuju Mesir, sementara badan-badan bantuan internasional mengatakan bahwa kelaparan telah menyebar di antara penduduk sipil di daerah kantong yang terkepung tersebut. Di tengah krisis kemanusiaan yang semakin memburuk, para pejuang Hamas dan tentara Israel bertempur di seluruh wilayah, dengan para militan berusaha menghalangi tank-tank Israel agar tidak dapat maju melalui jalan-jalan yang hancur. Kementerian Kesehatan Gaza mengatakan bahwa 18.205 orang telah tewas dan 49.645 lainnya terluka di Gaza hanya dalam waktu lebih dari dua bulan peperangan - ratusan orang sejak Amerika Serikat memveto proposal gencatan senjata di Dewan Keamanan PBB pada hari Jumat. Sebagian besar dari 2,3 juta penduduk Gaza telah terusir dari rumah mereka dan penduduk mengatakan bahwa tidak mungkin untuk menemukan tempat perlindungan atau makanan di daerah pantai yang padat penduduk tersebut. (Reuters)

	Last Price	End of Last Year Price	Target Price*	Rating	Upside Potential (%)	1 Year Change (%)	Market Cap (IDR tn)	Price / EPS (TTM)	Price / BVPS	Return on Equity (%)	Dividend Yield TTM (%)	Sales Growth Yoy (%)	EPS Growth Yoy (%)	Adj. Beta
Finance							3,587.2							
BBCA	8,750	8,550	10,300	Buy	17.7	2.0	1,078.7	22.4x	4.6x	21.5	2.4	20.5	25.5	0.9
BBRI	5,300	4,940	6,300	Buy	18.9	10.4	803.3	14.3x	2.6x	18.6	5.4	14.9	12.7	1.0
BBNI	5,175	4,613	6,100	Buy	17.9	8.4	193.0	9.5x	1.4x	15.0	3.8	12.5	15.1	1.1
BMRI	5,775	4,963	6,900	Buy	19.5	16.4	539.0	10.9x	2.2x	21.8	4.6	17.2	27.4	1.2
AMAR	320	232	400	Buy	25.0	15.9	5.9	25.9x	1.8x	6.9	N/A	26.2	N/A	0.7
Consumer Non-Cyclicals							1,168.2							
INDF	6,375	6,725	7,400	Buy	16.1	(7.9)	56.0	6.4x	1.0x	16.0	4.0	3.8	52.6	0.4
ICBP	10,525	10,000	13,600	Buy	29.2	3.7	122.7	14.7x	3.0x	21.9	1.8	4.9	113.0	0.3
UNVR	3,500	4,700	4,200	Buy	20.0	(24.2)	133.5	27.0x	24.8x	89.0	3.8	(3.3)	(9.1)	0.0
MYOR	2,390	2,500	3,200	Buy	33.9	(4.4)	53.4	18.5x	3.9x	22.5	1.5	3.0	85.7	0.5
CPIN	5,075	5,650	5,500	Overweight	8.4	(11.4)	83.2	34.3x	2.9x	8.7	2.0	8.5	(16.0)	0.5
JPFA	1,185	1,295	1,400	Buy	18.1	(4.0)	13.9	14.8x	1.0x	7.2	4.2	2.6	(34.1)	0.6
AALI	7,050	8,025	8,000	Overweight	13.5	(12.4)	13.6	10.3x	0.6x	6.1	5.7	(5.1)	(34.2)	0.9
Consumer Cyclicals							405.7							
ERAA	340	392	600	Buy	76.5	(14.6)	5.4	6.5x	0.8x	12.5	5.6	22.5	(27.1)	0.8
MAPI	1,630	1,445	2,400	Buy	47.2	14.4	27.1	12.8x	2.8x	24.9	0.5	26.4	(5.0)	0.5
HRTA	380	202	590	Buy	55.3	88.1	1.7	5.7x	0.9x	17.1	3.2	82.8	25.9	0.4
Healthcare							256.8							
KLBF	1,630	2,090	1,800	Overweight	10.4	(23.5)	76.4	25.7x	3.6x	14.8	2.3	6.5	(16.9)	0.4
SIDO	530	755	550	Hold	3.8	(30.7)	15.9	16.4x	4.7x	28.0	6.7	(9.7)	(18.6)	0.6
MIKA	2,740	3,190	3,000	Overweight	9.5	(7.1)	39.0	40.2x	6.8x	17.7	1.4	2.7	(5.1)	0.2
Infrastructure							1,975.09							
TLKM	3,980	3,750	4,800	Buy	20.6	9.0	394.3	16.7x	3.0x	18.6	4.2	2.2	17.6	0.9
JSMR	4,800	2,980	5,100	Overweight	6.3	65.5	34.8	4.5x	1.3x	31.7	1.6	20.1	493.2	1.0
EXCL	1,945	2,140	3,800	Buy	95.4	(6.0)	25.5	21.7x	1.0x	4.9	2.2	10.5	(16.1)	0.9
TOWR	940	1,100	1,310	Buy	39.4	(15.3)	48.0	14.2x	2.9x	22.2	2.6	7.6	(3.9)	0.5
TBIG	2,080	2,300	2,390	Overweight	14.9	(13.7)	47.1	30.6x	4.4x	13.2	1.7	0.6	(8.5)	0.4
MTEL	730	800	860	Buy	17.8	(3.3)	61.0	30.4x	1.8x	6.0	2.9	11.9	(22.7)	0.5
WIKA	254	800	1,280	Buy	403.9	(69.0)	2.3	N/A	0.3x	(58.5)	N/A	17.9	(20784.6)	1.1
PTPP	505	715	1,700	Buy	236.6	(38.4)	3.1	8.4x	0.3x	3.3	N/A	(9.2)	69.6	1.0
Property & Real Estate							254.8							
CTRA	1,085	940	1,300	Buy	19.8	8.5	20.1	13.3x	1.0x	8.1	1.4	(8.8)	(22.5)	0.7
PWON	398	456	500	Buy	25.6	(15.7)	19.2	10.4x	1.0x	10.3	1.6	1.6	24.8	1.0
Energy							1,359.8							
PGAS	1,105	1,760	1,770	Buy	60.2	(38.6)	26.8	7.6x	0.7x	8.2	12.8	1.9	(35.9)	0.6
ITMG	23,800	39,025	26,500	Overweight	11.3	(39.4)	26.9	2.4x	1.0x	39.2	38.1	(30.2)	(54.8)	0.6
PTBA	2,370	3,690	4,900	Buy	106.8	(34.5)	27.3	4.3x	1.4x	28.0	46.2	(10.7)	(62.2)	1.0
ADRO	2,560	3,850	2,870	Overweight	12.1	(30.4)	81.9	2.8x	0.7x	28.8	19.0	(15.8)	(35.7)	1.3
Industrial							387.8							
UNTR	21,825	26,075	25,900	Buy	18.7	(16.5)	81.4	3.9x	1.1x	26.6	31.6	6.6	(1.3)	0.8
ASII	5,600	5,700	6,900	Buy	23.2	(1.3)	226.7	7.2x	1.2x	16.5	11.6	8.8	10.2	1.0
Basic Ind.							1,662.4							
SMGR	6,125	6,575	9,500	Buy	55.1	(11.6)	41.5	16.5x	1.0x	6.1	4.0	4.0	(10.0)	0.9
INTP	9,425	9,900	12,700	Buy	34.7	(5.0)	34.7	15.0x	1.6x	11.1	1.7	10.9	36.4	0.7
INCO	4,190	7,100	5,000	Buy	19.3	(42.2)	41.6	10.5x	1.1x	10.5	2.1	7.3	32.0	1.2
ANTM	1,655	1,985	2,350	Buy	42.0	(14.5)	39.8	9.8x	1.6x	17.1	4.8	(8.3)	8.4	1.4
NCKL	1,040	#N/A	1,320	Buy	26.9	#N/A	65.6	11.1x	3.0x	N/A	2.1	135.1	N/A	N/A

* Target Price

Source: Bloomberg, NHKS Research

Global & Domestic Economic Calendar

Date	Country	Hour Jakarta	Event	Period	Actual	Consensus	Previous
Monday	JP	06:50	Money Stock M2 YoY	Nov	2.3%	—	2.4%
<i>11 – Dec.</i>	JP	06:50	Money Stock M3 YoY	Nov	1.7%	—	1.8%
Tuesday	US	20:30	CPI YoY	Nov		3.1%	3.2%
<i>12 – Dec.</i>	CH	08:30	CPI YoY	Nov		-0.2%	-0.2%
	CH	08:30	PPI YoY	Nov		-2.8%	-2.6%
Wednesday	US	19:00	MBA Mortgage Applications	Dec 8		—	2.8%
<i>13 – Dec.</i>	US	20:30	PPI Final Demand MoM	Nov		0.1%	-0.5%
Thursday	US	02:00	FOMC Rate Decision (Upper Bound)	Dec 13		5.50%	5.50%
<i>14 – Dec.</i>	US	02:00	FOMC Rate Decision (Lower Bound)	Dec 13		5.25%	5.25%
	US	20:30	Retail Sales Advance MoM	Nov		-0.1%	-0.1%
	US	20:30	Initial Jobless Claims	Dec 9		—	220K
Friday	US	20:30	Empire Manufacturing	Dec		3.8%	9.1%
<i>15 – Dec.</i>	US	21:15	Industrial Production MoM	Nov		0.2%	-0.6%
	US	21:45	S&P Global US Manufacturing PMI	Dec P		49.3	49.4
	CH	09:00	Industrial Production YoY	Nov		5.7%	4.6%
	CH	09:00	Retail Sales YoY	Nov		12.4%	7.6%
	ID	09:00	Trade Balance	Nov		\$2,962M	\$3,480M
	ID	09:00	Exports YoY	Nov		-9.34%	-10.43%
	ID	09:00	Imports YoY	Nov		-0.12%	-2.42%

Source: Bloomberg, NHKSI Research

Corporate Calendar

Date	Event	Company
Monday	RUPS	—
<i>11 – Dec.</i>	Cum Dividend	XISC, XIIT, XIIF, R-LQ45X
Tuesday	RUPS	VKTR, SONA, HELI, GDYR, BSWD
<i>12 – Dec.</i>	Cum Dividend	TBIG
Wednesday	RUPS	PTPP, GMTD, DOID, BUKK
<i>13 – Dec.</i>	Cum Dividend	GEMS, BFIN
Thursday	RUPS	PJAA, PICO, PEHA, CANI, BUVA, ATIC
<i>14 – Dec.</i>	Cum Dividend	TOWR
Friday	RUPS	RINA, PKPK, IGAR, ADCP
<i>15 – Dec.</i>	Cum Dividend	PTPS, BYAN

Source: Bloomberg

Published on Investing.com, 11 Dec 2023 - 23:18:16 GMT, Powered by TradingView
 Jakarta Stock Exchange Composite Index, Indonesia, Jakarta:JXSE, D



IHSG projection for 12 DECEMBER 2023 :

BULLISH - KONSOLIDASI

Finally pullback setelah mencapai Target 7150, overshoot ke 7200.

Uji Support MA10 & MA20 , serta Neckline Inverted H&S besar di 7050-7030.

Support : 7088 / 7050-7030 / 7000 / 6915

Resistance : 7130-7150 / 7200 / 7355-7377.

ADVISE : HOLD ; WAIT & SEE apakah bertahan di atas MA20 / tidak.

INDF—PT Indofood Sukses Makmur Tbk

Published on Investing.com, 11 Dec 2023 - 23:13:30 GMT, Powered by TradingView
 Indofood Sukses Makmur Tbk PT, Indonesia, Jakarta:INDF, D



PREDICTION 12 DECEMBER 2023

Overview

Bottoming phase di dalam pattern PARALLEL CHANNEL – downtrend (light green).

RSI positive divergence.

Uji Resistance MA10 & MA20.

Advise

Speculative Buy.

Entry Level: 6375

Average Up >6425

Target: 6500-6700 / 7000 / 7150 / 7500

Stoploss: 6250

INDY—PT Indika Energy Tbk

Published on Investing.com, 11 Dec 2023 - 22:48:31 GMT, Powered by TradingView
 Indika Energy Tbk, Indonesia, Jakarta:INDY, D



PREDICTION 12 DECEMBER 2023

Overview

Fase Bottoming ; RSI positive divergence.

Uji Resistance MA10 & MA20.

Advise

Speculative Buy.

Entry Level: 1465

Average Up >1505

Target: 1670-1700 / 1750 / 1800 / 1900-1910

Stoploss: 1440.

CPIN—PT Charoen Pokphand Indonesia Tbk



PREDICTION 12 DECEMBER 2023

Overview
 Uji Support dari level previous Low ; RSI positive divergence.
 Candle hijau yang menyusul candle Doji.
 Uji Resistance MA10

Advise
 Speculative Buy.
 Entry Level: 5075
 Average Up >5100
 Target : 5250 / 5350 / 5500 / 5600
 Stoploss: 4920

BUKA—PT Bukalapak Tbk

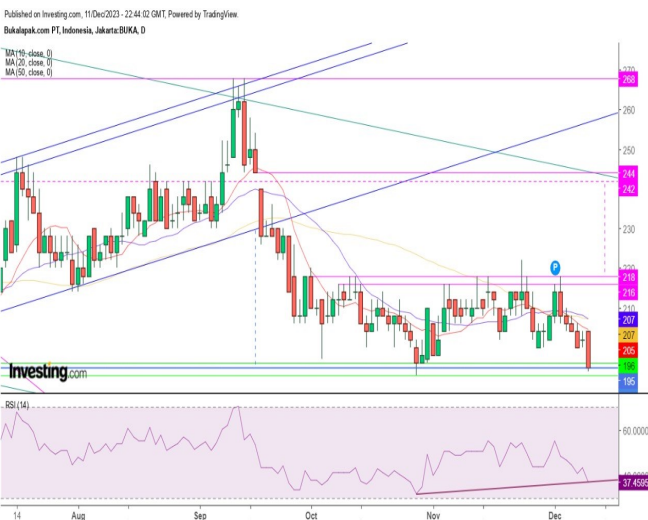

PREDICTION 12 DECEMBER 2023

Overview
 Uji Support dari level previous Low ; RSI positive divergence.
 Uji Resistance ketiga Moving Average.

Advise
 Speculative Buy
 Entry Level : 195
 Average UP >208
 Target : 216-220 / 242-244
 Stoploss: 191

BRMS—PT Bumi Resources Minerals Tbk



PREDICTION 12 DECEMBER 2023

Overview
 Uji Support upper TRIANGLE.
 uji Resistance MA20 & MA50

Advise
 Speculative Buy
 Entry Level : 180
 Target: 190 / 198-200 / 220 / 224-228
 Stoploss: 176

Research Division

Head of Research

Liza Camelia Suryanata

Equity Strategy, Macroeconomics,
Technical
T +62 21 5088 ext 9134
E liza.camelia@nhsec.co.id

Analyst

Leonardo Lijuwardi

Banking, Infrastructure
T +62 21 5088 ext 9127
E leonardo.lijuwardi@nhsec.co.id

Analyst

Cindy Alicia Ramadhania

Consumer, Healthcare
T +62 21 5088 ext 9129
E cindy.alicia@nhsec.co.id

Analyst

Axell Ebenhaezer

Mining, Property
T +62 21 5088 ext 9133
E Axell.Ebenhaezer@nhsec.co.id

Research Support

Amalia Huda Nurfalah

Editor & Translator
T +62 21 5088 ext 9132
E amalia.huda@nhsec.co.id

DISCLAIMER

This report and any electronic access hereto are restricted and intended only for the clients and related entities of PT NH Korindo Sekuritas Indonesia. This report is only for information and recipient use. It is not reproduced, copied, or made available for others. Under no circumstances is it considered as a selling offer or solicitation of securities buying. Any recommendation contained herein may not be suitable for all investors. Although the information hereof is obtained from reliable sources, its accuracy and completeness cannot be guaranteed. PT NH Korindo Sekuritas Indonesia, its affiliated companies, employees, and agents are held harmless from any responsibility and liability for claims, proceedings, action, losses, expenses, damages, or costs filed against or suffered by any person as a result of acting pursuant to the contents hereof. Neither is PT NH Korindo Sekuritas Indonesia, its affiliated companies, employees, nor agents are liable for errors, omissions, misstatements, negligence, inaccuracy contained herein.

All rights reserved by PT NH Korindo Sekuritas Indonesia



PT. NH Korindo Sekuritas Indonesia

JAKARTA (HEADQUARTER)

Treasury Tower 51th Floor, District 8, SCBD Lot 28,
Jl. Jend. Sudirman No.Kav 52-53, RT.5/RW.3,
Senayan, Kebayoran Baru, South Jakarta City, Jakarta 12190
No. Telp : +62 21 5088 9102

BANDENGAN (Jakarta Utara)

Jl. Bandengan Utara Kav. 81 Blok A No. 01, Lt. 1
Kel. Penjaringan, Kec. Penjaringan
Jakarta Utara – DKI Jakarta 14440
No. Telp : +62 21 66674959

BANDUNG

Paskal Hypersquare blok A1
Jl. Pasirkaliki no 25-27 Bandung 40181
No. Telp : +62 22 860 22122

BALI

Jl. Cok Agung Tresna
Ruko Griya Alamanda no. 9 Renon
Denpasar, Bali 80226
No. Telp : +62 361 209 4230

ITC BSD (Tangerang Selatan)

BSD Serpong: ITC BSD Blok R No. 48
Jalan Pahlawan Seribu, Lekong Wetan,
Kec. Serpong, Kel. Serpong
Tangerang Selatan – Banten 15311
No. Telp : +62 21 509 20230

KAMAL MUARA (Jakarta Utara)

Rukan Exclusive Mediterania Blok F No.2,
Kel. Kamal Muara, Kec. Penjaringan,
Jakarta Utara 14470
No. Telp : +62 21 5089 7480

MAKASSAR

Jl. Gunung Latimojong No. 120A
Kec. Makassar Kel. Lariang Bangi
Makassar, Sulawesi Selatan
No. Telp : +62 411 360 4650

MEDAN

Jl. Asia No. 548 S
Medan – Sumatera Utara 20214
No. Telp : +62 61 415 6500

PEKANBARU

Sudirman City Square
Jl. Jend. Sudirman Blok A No. 7
Pekanbaru, Riau
No. Telp : +62 761 801 1330

A Member of NH Investment & Securities Global Network

Seoul | New York | Hong Kong | Singapore | Shanghai | Beijing | Hanoi |
Jakarta