

# Morning Brief

Daily | August 14, 2023

## JCI Movement



### Today's Outlook:

**S&P500 dan Nasdaq Composite jatuh pada hari Jumat** dan membukukan kerugian mingguan 2 kali berturut-turut, tertekan oleh rilis data Inflasi di tingkat produsen yang lebih panas dari perkiraan maka mendorong imbal hasil Treasury lebih tinggi dan merosotnya growth stock berkapitalisasi mega di sektor Teknologi yang sensitif terhadap suku bunga. Pemerintah AS melaporkan bahwa indeks harga produsen (PPI) naik 0.8% yoy di bulan Juli, naik dari kenaikan 0.2% di bulan sebelumnya, karena meningkatnya biaya jasa. Adapun hasilnya lebih tinggi dari survei ekonom yang dikumpulkan Refinitiv memperkirakan kenaikan 0.7% yoy. Meskipun para pelaku pasar umumnya mengharapkan Federal Reserve akan menahan suku bunga acuan tetap di tempatnya untuk sisa tahun ini, mereka perhitungan kemungkinan untuk tidak ada kenaikan suku bunga pada bulan September turun menjadi 88.5% dari 90% sebelum data PPI tersebut dirilis. Imbal hasil obligasi Treasury AS tenor 2 tahun, yang bergerak sejalan dengan ekspektasi suku bunga jangka pendek, naik menjadi 4.88%. Langkah ini membebani saham-saham teknologi besar, karena suku bunga yang tinggi dapat memperlambat ekonomi dan mengurangi kemampuan perusahaan-perusahaan ini untuk mencapai proyeksi pertumbuhan yang mendorong mereka ke valuasi premium. Suku bunga yang lebih tinggi juga dapat membuat obligasi menjadi alternatif yang menarik daripada saham, terutama bagi beberapa investor yang menghindari risiko. Adapun pertumbuhan saham kapitalisasi mega dan saham teknologi raksasa telah memimpin kenaikan besar Nasdaq di tahun ini yang padat teknologi dan demikian pula S&P500. Akan tetapi setelah rally selama lima bulan, sejauh ini Agustus ditandai dengan pendekatan yang lebih hati-hati dari para investor. Di antara sektor utama indeks S&P, sektor kesehatan dan energi membukukan penguatan. Keduanya berada di sektor berkinerja terburuk tahun ini, meskipun energi akhirnya mencatatkan kinerja terkuatnya tahun ini dengan ditutup lebih tinggi untuk 7 sesi berturut-turut. Kenaikan 1.6% sektor energi dibantu oleh kenaikan harga minyak mentah di tengah perkiraan pengetatan pasokan dari International Energy Agency (IEA). **Tak lupa membahas benua Eropa**, Inggris merilis data GDP Juni bertumbuh 0.8% yoy dan 0.5% mom, lebih tinggi dari perkiraan; serta menegaskan GDP kuartal 2/2023 di level 0.4% yoy & 0.2% mom, keduanya lebih tinggi pula dari forecast dan kuartal sebelumnya. Tak heran Industrial Production Inggris bulan Juni berhasil merangkak keposisi 1.8% mom, bahkan membalikkan posisi negatif bulan sebelumnya yang negatif 2.1% menjadi 0.7% yoy. Demikian pula Manufacturing Production berbalik ke wilayah pertumbuhan positif 3.1% yoy di bulan Juni setelah bukukan minus 0.6% di bulan Mei. Dari benua Asia, China laporkan New Loans (Juli) turun ke angka 345.9 miliar Yuan, jauh lebih rendah dari ekspektasi 800 miliar Yuan dan bulan sebelumnya yang masif di angka 3.05 triliun Yuan. **Last but not least**, Jumat lalu University of Michigan merilis pandangan Michigan Consumer Sentiment & Current Conditions di bulan Agustus yang memberikan gambaran situasi ekonomi AS lebih optimis untuk 6 bulan ke depan.

**IHSG menutup pekan lalu di posisi merah 6879.98** salah satunya akibat terjadi aksi jual asing sebesar IDR 252.66 miliar, walau posisi mingguan mereka masih relatif cukup aman sebesar IDR 2.06 triliun (RG market). Di posisi ini para investor / trader pasar modal Indonesia **disarankan untuk menunggu lebih lanjut ke mana arah penembusan Support atau Resistance yang dipilih, sebelum memutuskan langkah investasi lebih lanjut.**

### Company News

ASII : Tuntaskan Akuisisi 100% Saham OLX Classifieds  
BBKP : Jalin Kerja Sama dengan PT INKA untuk Pengadaan Kereta IDR 750 Miliar  
SGER : Raih Kontrak di Vietnam, Bidik Pendapatan IDR 920,6 Miliar

### Domestic & Global News

Sri Mulyani Ungkap Penyebab Setoran CHT Anjlok 8,93 Persen per Juli 2023  
Perdana, Rusia Serang Kapal Kargo di Laut Hitam

### Sectors

	Last	Chg.	%
Technology	4447.38	-37.30	-0.83%
Healthcare	1478.86	-11.63	-0.78%
Transportation & Logistic	1863.62	-9.90	-0.53%
Energy	1934.23	-6.71	-0.35%
Finance	1423.81	-4.31	-0.30%
Industrial	1202.52	-2.07	-0.17%
Consumer Non-Cyclicals	751.45	1.23	0.16%
Property	757.02	1.78	0.24%
Infrastructure	859.90	2.69	0.31%
Consumer Cyclicals	920.31	6.43	0.70%
Basic Material	1110.71	11.74	1.07%

### Indonesia Macroeconomic Data

Monthly Indicators	Last	Prev.	Quarterly Indicators	Last	Prev.
BI 7 Day Rev Repo Rate	5.75%	5.75%	Real GDP	5.17%	5.03%
FX Reserve (USD bn)	137.70	137.50	Current Acc (USD bn)	3.00	4.54
Trd Balance (USD bn)	3.46	0.44	Govt. Spending Yoy	3.99%	-4.77%
Exports Yoy	-21.18%	0.96%	FDI (USD bn)	5.14	5.14
Imports Yoy	-18.35%	14.35%	Business Confidence	104.82	105.33
Inflation Yoy	3.08%	3.52%	Cons. Confidence*	123.50	127.10

## JCI Index

August 11	6,879.98
Chg.	13.30 pts (-0.19%)
Volume (bn shares)	15.70
Value (IDR tn)	7.27
Up 212 Down 261 Unchanged 211	

## Most Active Stocks

(IDR bn)

### by Value

Stocks	Val.	Stocks	Val.
BBCA	648.4	BMRI	276.0
BBRI	421.5	BOGA	168.3
TLKM	418.2	BBNI	154.3
GOTO	320.7	NATO	123.8
ASII	283.8	BRPT	119.4

## Foreign Transaction

(IDR bn)

Buy	1,583
Sell	1,636
Net Buy (Sell)	(53)

### Top Buy

NB Val. Top Sell

NS Val.

BBCA	118.7	ASII	50.1
BBNI	16.8	BMRI	40.0
SMGR	11.4	BBRI	37.4
AMRT	9.7	GOTO	15.4
BUKA	9.6	INCO	14.3

## Government Bond Yields & FX

	Last	Chg.
Tenor: 10 year	6.33%	0.00%
USDIDR	15,215	0.20%
KRWIDR	11.50	-0.39%

## Global Indices

Index	Last	Chg.	%
Dow Jones	35,281.40	105.25	0.30%
S&P 500	4,464.05	(4.78)	-0.11%
FTSE 100	7,524.16	(94.44)	-1.24%
DAX	15,832.17	(164.35)	-1.03%
Nikkei	32,473.65	269.32	0.84%
Hang Seng	19,075.19	(173.07)	-0.90%
Shanghai	3,189.25	(65.31)	-2.01%
Kospi	2,591.26	(10.30)	-0.40%
EIDO	22.92	(0.18)	-0.78%

## Commodities

Commodity	Last	Chg.	%
Gold (\$/troy oz.)	1,913.8	1.3	0.07%
Crude Oil (\$/bbl)	83.19	0.37	0.45%
Coal (\$/ton)	144.00	1.00	0.70%
Nickel LME (\$/MT)	20,241	(200.0)	-0.98%
Tin LME (\$/MT)	26,457	(428.0)	-1.59%
CPO (MYR/Ton)	3,717	(11.0)	-0.30%

### **ASII : Tuntaskan Akuisisi 100% Saham OLX Classifieds**

PT Astra International Tbk. (ASII) melalui anak usahanya menyelesaikan akuisisi PT Tokobagus, perusahaan iklan baris digital dengan merek OLX. Setelah transaksi akuisisi ini, Astra memiliki 100% saham OLX Classifieds melalui PT Astra Digital Mobil sebesar 99,98% dan PT Astra Digital Internasional sebesar 0,02%. Akuisisi tersebut bertujuan untuk mengakselerasi transformasi digital merupakan salah satu langkah yang ditempuh Astra untuk menjadi perusahaan yang berkelanjutan. (Bisnis)

### **BBKP : Jalin Kerja Sama dengan PT INKA untuk Pengadaan Kereta IDR 750 Miliar**

PT Bank KB Bukopin Tbk (BBKP) menjalin kerja sama dengan PT Industri Kereta Api (Persero) atau PT INKA (Persero) untuk proyek pembuatan kereta. BBKP akan memberikan kemudahan dan solusi pendanaan senilai total IDR 750 Miliar yang terdiri atas fasilitas kredit modal kerja untuk pembelian bahan baku proyek pembuatan 612 unit kereta New Generation Train set pesanan PT KAI (Persero) senilai IDR 550 Miliar. Lalu, pinjaman untuk modal kerja umum senilai IDR 200 Miliar. (Emiten News)

### **SGER : Raih Kontrak di Vietnam, Bidik Pendapatan IDR 920,6 Miliar**

Emiten batu bara, PT Sumber Global Energy Tbk. (SGER) melaporkan telah meraih kontrak baru penjualan batu bara untuk menyuplai listrik di Vietnam. SGER menandatangani kontrak kerja sama dengan Vosco Maritime Service Joint Stock Company (VOMASER). Dengan kontrak tersebut SGER berpotensi meraup pendapatan hingga USD 60,63 juta atau sekitar IDR 920,68 miliar (asumsi kurs Rp15.185 per dolar AS). (Bisnis)

## Domestic & Global News

### **Sri Mulyani Ungkap Penyebab Setoran CHT Anjlok 8,93 Persen per Juli 2023**

Kementerian Keuangan mencatat realisasi penerimaan cukai hasil tembakau (CHT) hingga Juli 2023 (year-to-date/ytD) mencapai IDR 111,23 triliun. Menteri keuangan Sri Mulyani Indrawati menyampaikan bahwa realisasi penerimaan CHT tersebut turun 8,93 persen jika dibandingkan dengan periode yang sama pada tahun lalu (year-on-year/yoy). Menurutnya, penurunan terutama dipicu oleh produksi kumulatif hasil tembakau yang tercatat turun 3,69 persen secara tahunan hingga Mei 2023. Selain itu, lanjutnya, tercatat tarif rata-rata tertimbang hasil tembakau hanya naik 2,02 persen dari yang seharusnya 10 persen, terutama disebabkan oleh penurunan produksi sigaret kretek mesin (SKM) dan sigaret putih mesin (SPM) golongan 1. Perkembangan tersebut menyebabkan penerimaan cukai secara total turun sebesar 8,54 persen pada Juli 2023. (Bisnis)

### **Perdana, Rusia Serang Kapal Kargo di Laut Hitam**

Kapal perang Rusia meluncurkan tembakan peringatan ke arah kapal kargo di Laut Hitam bagian barat daya ketika kapal tersebut sedang berlayar ke arah utara. Melansir dari Reuters, Minggu (13/8/2023) aksi ini merupakan kali pertama Rusia menembakkan tembakan pada kapal dagang di luar wilayah Ukraina sejak keluar dari perjanjian dagang biji-bijian yang dimediasi oleh PBB bulan lalu. Sebelumnya, pada Juli Rusia memang telah menghentikan partisipasinya dalam kesepakatan yang memungkinkan Ukraina mengirimkan biji-bijian melalui Laut Hitam. Sebagai tanggapan, pemerintah Kyiv dengan tegas menyatakan mereka akan terus melanjutkan ekspor komoditas ini ke seluruh dunia meskipun tanpa keterlibatan Rusia dalam perjanjian tersebut. Hal ini pun menimbulkan eskalasi ketegangan di kawasan Laut Hitam, di mana Rusia mengambil tindakan keras dan mengambil sikap lebih defensif terhadap kapal-kapal yang berlayar menuju wilayah Ukraina. Bahkan, Rusia memperingatkan semua kapal yang menuju perairan Ukraina berpotensi membawa senjata. (Bisnis)

	Last Price	End of Last Year Price	Target Price*	Rating	Upside Potential (%)	1 Year Change (%)	Market Cap (IDR tn)	Price / EPS (TTM)	Price / BVPS	Return on Equity (%)	Dividend Yield TTM (%)	Sales Growth Yoy (%)	EPS Growth Yoy (%)	Adj. Beta
<b>Finance</b>							3,749.8							
BBCA	9,400	8,550	10,200	Overweight	8.5	18.2	1,158.8	24.7x	5.2x	21.9	2.2	22.2	34.2	0.9
BBRI	5,650	4,940	6,000	Overweight	6.2	29.9	856.3	15.7x	3.0x	19.8	5.1	10.3	28.8	1.0
BBNI	9,100	9,225	12,000	Buy	31.9	6.7	169.7	8.6x	1.2x	14.9	4.3	12.2	17.0	1.2
BMRI	5,925	4,963	6,750	Overweight	13.9	39.0	553.0	13.2x	2.4x	21.3	4.5	16.9	24.8	1.3
AMAR	280	232	392	Buy	40.0	3.4	5.1	67.1x	1.2x	(4.3)	N/A	#N/A	N/A	0.8
<b>Consumer Non-Cyclicals</b>							1,187.8							
INDF	7,050	6,725	8,600	Buy	22.0	6.8	61.9	6.9x	1.1x	16.7	3.6	6.3	92.1	0.5
ICBP	11,475	10,000	13,000	Overweight	13.3	29.3	133.8	16.0x	3.4x	22.2	1.6	5.8	195.8	0.4
UNVR	3,700	4,700	4,200	Overweight	13.5	(22.1)	141.2	30.0x	35.9x	110.4	3.8	(5.5)	(20.0)	0.5
MYOR	2,590	2,500	3,200	Buy	23.6	36.3	57.9	23.0x	4.4x	20.2	1.4	3.1	89.7	0.6
CPIN	5,250	5,650	5,500	Hold	4.8	(7.1)	86.1	45.4x	3.1x	7.1	N/A	7.9	(42.9)	0.5
JPFA	1,370	1,295	1,400	Hold	2.2	(9.6)	16.1	40.8x	1.3x	3.1	3.6	(1.3)	(92.7)	0.6
AALI	7,725	8,025	9,200	Buy	19.1	(18.3)	14.9	11.6x	0.7x	6.1	5.2	(14.4)	(54.6)	1.0
<b>Consumer Cyclicals</b>							442.2							
ERAA	500	392	600	Buy	20.0	(2.9)	8.0	8.2x	1.2x	14.7	3.8	23.5	(9.2)	0.8
MAPI	2,030	1,445	2,000	Hold	(1.5)	107.1	33.7	15.8x	3.8x	27.0	0.4	27.3	(5.2)	0.7
<b>Healthcare</b>							281.8							
KLBF	1,850	2,090	2,300	Buy	24.3	16.7	86.7	26.2x	4.3x	16.7	2.1	9.4	(6.4)	0.4
SIDO	640	755	700	Overweight	9.4	(16.3)	19.2	17.3x	5.9x	34.0	5.7	2.6	0.6	0.6
MIKA	2,740	3,190	3,000	Overweight	9.5	3.4	39.0	41.0x	7.1x	18.1	1.4	(1.2)	(15.5)	0.3
<b>Infrastructure</b>							867.12							
TLKM	3,810	3,750	4,800	Buy	26.0	(16.6)	377.4	18.7x	3.0x	16.6	4.4	2.1	(4.2)	0.8
JSMR	3,740	2,980	5,100	Buy	36.4	5.4	27.1	9.5x	1.2x	13.2	2.0	21.2	34.3	0.9
EXCL	2,280	2,140	3,800	Buy	66.7	(17.1)	29.9	23.6x	1.2x	5.0	1.8	12.0	(13.8)	0.8
TOWR	985	1,100	1,370	Buy	39.1	(22.1)	50.2	14.8x	3.3x	23.7	2.4	8.7	(8.8)	0.4
TBIG	1,980	2,300	2,390	Buy	20.7	(32.9)	44.9	29.8x	4.2x	12.9	1.8	(0.7)	(18.6)	0.4
MTEL	705	800	860	Buy	22.0	(9.0)	58.9	30.5x	1.8x	5.8	3.0	#N/A	N/A	N/A
WIKA	388	800	1,280	Buy	229.9	(60.6)	3.5	N/A	0.3x	(4.6)	N/A	#N/A	N/A	1.2
PTPP	570	715	1,700	Buy	198.2	(40.3)	3.5	12.4x	0.3x	2.5	N/A	(10.8)	14.3	1.1
<b>Property &amp; Real Estate</b>							283.1							
CTRA	1,100	940	1,500	Buy	36.4	14.6	20.4	12.5x	1.1x	8.9	1.4	(4.2)	(22.4)	0.9
PWON	472	456	690	Buy	46.2	(3.7)	22.7	12.1x	1.3x	10.8	1.4	5.3	45.8	1.1
<b>Energy</b>							1,241.6							
PGAS	1,405	1,760	1,770	Buy	26.0	(13.0)	34.1	7.3x	0.8x	10.9	10.0	11.6	(20.0)	0.9
PTBA	2,770	3,690	4,900	Buy	76.9	(33.3)	31.9	2.8x	1.1x	41.1	39.5	21.4	(48.9)	1.0
ADRO	2,350	3,850	3,900	Buy	66.0	(25.4)	75.2	1.9x	0.7x	46.2	20.7	50.1	15.3	1.3
<b>Industrial</b>							448.4							
UNTR	27,100	26,075	32,000	Buy	18.1	(15.0)	101.1	4.5x	1.4x	29.2	25.8	13.6	11.2	0.9
ASII	6,750	5,700	8,000	Buy	18.5	(2.9)	273.3	9.7x	1.5x	15.2	9.5	13.0	(4.0)	1.1
<b>Basic Ind.</b>							1,187.7							
SMGR	6,725	6,575	9,500	Buy	41.3	(2.6)	45.6	17.5x	1.1x	6.1	3.6	2.0	(9.0)	0.8
INTP	11,025	9,900	12,700	Buy	15.2	14.0	40.6	16.8x	1.9x	11.8	1.5	15.3	141.8	0.7
INCO	6,325	7,100	8,200	Buy	29.6	(8.7)	62.8	18.9x	1.7x	9.2	1.4	16.7	12.6	1.2
ANTM	1,990	1,985	3,450	Buy	73.4	(11.2)	47.8	11.9x	1.9x	16.9	4.0	18.9	13.5	1.4

\* Target Price

Source: Bloomberg, NHKSI Research

# Global & Domestic Economic Calendar

Date	Country	Hour Jakarta	Event	Period	Actual	Consensus	Previous
<b>Monday</b>							
<i>14 – Aug</i>							
<b>Tuesday</b>	US	19:30	Retail Sales Advance MoM	Jul		0.4%	0.2%
<i>15 – Aug</i>	US	19:30	Empire Manufacturing	Aug		-0.7	1.1
	CH	09:00	Industrial Production YoY	Jul		4.3%	4.4%
	CH	09:00	Retail Sales YoY	Jul		4.2%	3.1%
	ID	11:00	Trade Balance	Jul		\$2516m	\$3460m
	GE	16:00	ZEW Survey Expectations	Aug		-12.0	-14.7
	GE	16:00	ZEW Survey Current Situation	Aug		-62.1	-59.5
	JP	06:50	GDP Annualized SA QoQ	2Q P		2.9%	2.7%
	JP	06:50	GDP SA QoQ	2Q P		0.7%	0.7%
	JP	06:50	GDP Deflator YoY	2Q P		3.8%	2.0%
	JP	11:30	Industrial Production MoM	Jun F		—	2.0%
<b>Wednesday</b>	US	18:00	MBA Mortgage Applications	Aug 11		—	-3.1%
<i>16 – Aug</i>	US	19:30	Housing Starts	Jul		1440k	1434k
	US	20:15	Industrial Production MoM	Jul		0.4%	-0.5%
<b>Thursday</b>	US	19:30	Initial Jobless Claims	Aug 12		—	248k
<i>17 – Aug</i>	US	21:00	Leading Index	Jul		-0.4%	-0.7%
	JP	06:50	Trade Balance	Jul		¥43.7b	¥43.0b
	JP	06:50	Core Machine Orders MoM	Jun		3.5%	-7.6%
	JP	06:50	Tertiary Industry Index MoM	Jun		-0.2%	1.2%
<b>Friday</b>	JP	06:30	Natl CPI YoY	Jul		3.3%	3.3%
<i>18 – Aug</i>	JP	06:30	Natl CPI Ex Fresh Food YoY	Jul		3.1%	3.3%

Source: Bloomberg, NHKSI Research

## Corporate Calendar

Date	Event	Company
<b>Monday</b>	RUPS	ASII, VICI, WIFI
<i>14 – Aug</i>	Cum Dividend	—
<b>Tuesday</b>	RUPS	FUTR, GOOD, GTSI, MPMX
<i>15 – Aug</i>	Cum Dividend	—
<b>Wednesday</b>	RUPS	DOOH, URBN
<i>16 – Aug</i>	Cum Dividend	—
<b>Thursday</b>	RUPS	—
<i>17 – Aug</i>	Cum Dividend	—
<b>Friday</b>	RUPS	DPUM
<i>18 – Aug</i>	Cum Dividend	RS GK

Source: Bloomberg

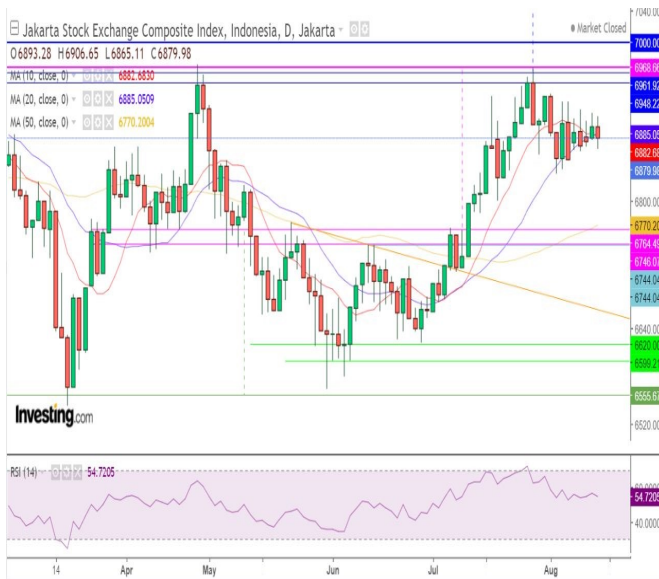

**IHSG projection for 14 August 2023 :**

**KONSOLIDASI – SIDEWAYS; Uji Support MA10 & MA20.**

**Support : 6885-6880 / 6850 / 6765-6740 / 6670 / 6620 -6600 / 6560-6550.**

**Resistance : 6900-6910 / 6950-6970 / 7000.**

**ADVISE : Wait & See, Average Up accordingly.**

**HRUM—PT Harum Energy TBK**



**PREDICTION 14 AUGUST 2023**

**Overview**

**Uji Support lower channel (uptrend)**

**Advise**

**Speculative Buy.**

**Entry Level: 1610.**

**Average Up > 1635**

**Target: 1695-1710 / 1785-1825**

**Stoploss: 1590**

**BRMS—PT Bumi Resources Minerals TBK**



**PREDICTION 14 AUGUST 2023**

**Overview**

**Rebound dari support lower channel (uptrend).**

**Break resistance MA10 & MA20.**

**Advise**

**Buy**

**Entry Level: 176-174**

**Average Up >178**

**Target : 185-186 / 200 / 210**

**Stoploss : 166.**

**WIKA—PT Wijaya Karya TBK**



**PREDICTION 14 AUGUST 2023**

**Overview**

Doji yang diikuti oleh candle hijau di area Support dari level previous Low.  
Uji Resistance MA10.

**Advise**

Speculative Buy.  
Entry Level: 388.  
Aerrage UP > 400  
Target: 442 / 468  
Stoploss: 362

**MEDC—PT Medco Energi Internasional Tbk**



**PREDICTION 14 AUGUST 2023**

**Overview**

Uji Support MA20 ; Uji Resistance MA10.

**Advise**

Speculative Buy  
Entry Level : 1055  
Average Up >1070  
Target: 1160  
Stoploss: 1025.

**AKRA—PT AKR Corporindo Tbk**



**PREDICTION 14 AUGUST 2023**

**Overview**

Uji Support dari level previous Low bulan Oktober lalu.  
RSI positive divergence

**Advise**

Speculative Buy  
Entry Level: 1260  
Average UP >1305  
Target : 1350 / 1400.  
Stoploss: 1250

## Research Division

### Head of Research

**Liza Camelia Suryanata**

Equity Strategy, Macroeconomics,  
Technical

T +62 21 5088 ext 9134

E liza.camelia@nhsec.co.id

### Analyst

**Cindy Alicia Ramadhania**

Consumer, Healthcare

T +62 21 5088 ext 9129

E cindy.alicia@nhsec.co.id

### Analyst

**Leonardo Lijuwardi**

Banking, Infrastructure

T +62 21 5088 ext 9127

E leonardo.lijuwardi@nhsec.co.id

### Research Support

**Amalia Huda Nurfalah**

Editor & Translator

T +62 21 5088 ext 9132

E amalia.huda@nhsec.co.id

#### DISCLAIMER

This report and any electronic access hereto are restricted and intended only for the clients and related entities of PT NH Korindo Sekuritas Indonesia. This report is only for information and recipient use. It is not reproduced, copied, or made available for others. Under no circumstances is it considered as a selling offer or solicitation of securities buying. Any recommendation contained herein may not be suitable for all investors. Although the information hereof is obtained from reliable sources, its accuracy and completeness cannot be guaranteed. PT NH Korindo Sekuritas Indonesia, its affiliated companies, employees, and agents are held harmless from any responsibility and liability for claims, proceedings, action, losses, expenses, damages, or costs filed against or suffered by any person as a result of acting pursuant to the contents hereof. Neither is PT NH Korindo Sekuritas Indonesia, its affiliated companies, employees, nor agents are liable for errors, omissions, misstatements, negligence, inaccuracy contained herein.

All rights reserved by PT NH Korindo Sekuritas Indonesia



## PT. NH Korindo Sekuritas Indonesia

Member of Indonesia Stock Exchange

### JAKARTA (HEADQUARTER)

Treasury Tower 51th Floor, District 8, SCBD Lot 28,  
Jl. Jend. Sudirman No.Kav 52-53, RT.5/RW.3,  
Senayan, Kebayoran Baru, South Jakarta City, Jakarta 12190  
No. Telp : +62 21 5088 9102

### BANDENGAN (Jakarta Utara)

Jl. Bandengan Utara Kav. 81 Blok A No. 01, Lt. 1  
Kel. Penjaringan, Kec. Penjaringan  
Jakarta Utara – DKI Jakarta 14440  
No. Telp : +62 21 66674959

### BANDUNG

Paskal Hypersquare blok A1  
Jl. Pasirkaliki no 25-27 Bandung 40181  
No. Telp : +62 22 860 22122

### BALI

Jl. Cok Agung Tresna  
Ruko Griya Alamanda no. 9 Renon  
Denpasar, Bali 80226  
No. Telp : +62 361 209 4230

### ITC BSD (Tangerang Selatan)

BSD Serpong: ITC BSD Blok R No. 48  
Jalan Pahlawan Seribu, Lekong Wetan,  
Kec. Serpong, Kel. Serpong  
Tangerang Selatan – Banten 15311  
No. Telp : +62 21 509 20230

### KAMAL MUARA (Jakarta Utara)

Rukan Exclusive Mediterania Blok F No.2,  
Kel. Kamal Muara, Kec. Penjaringan,  
Jakarta Utara 14470  
No. Telp : +62 21 5089 7480

### MAKASSAR

Jl. Gunung Latimojong No. 120A  
Kec. Makassar Kel. Lariang Bangi  
Makassar, Sulawesi Selatan  
No. Telp : +62 411 360 4650

### MEDAN

Jl. Asia No. 548 S  
Medan – Sumatera Utara 20214  
No. Telp : +62 61 415 6500

### PEKANBARU

Sudirman City Square  
Jl. Jend. Sudirman Blok A No. 7  
Pekanbaru, Riau  
No. Telp : +62 761 801 1330

### A Member of NH Investment & Securities Global Network

Seoul | New York | Hong Kong | Singapore | Shanghai | Beijing | Hanoi |  
Jakarta