

Morning Brief

Daily | June 8, 2023

JCI Movement

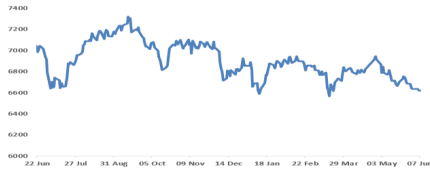

Today's Outlook:

Bursa saham AS ditutup bervariasi dengan Dow Jones merupakan satu-satunya indeks yang menghijau, di tengah pelemahan S&P500 dan Nasdaq akibat langkah profit-taking para investor, setelah saham-saham mega cap melaju naik selama sebulan ini, menjelang rilis data Inflasi dan keputusan rapat bank sentral AS pekan depan. Para pelaku pasar saat ini melihat 69% kemungkinan Federal Reserve akan menahan kenaikan suku bunga pada FOMC Meeting 13-14 Juni mendatang, turun dari 77% probabilitas sebelumnya, seperti dilansir oleh CME Group FedWatch Tool. Adapun Indeks Energy naik 2.65% setelah harga minyak menanjak naik menyusul keputusan OPEC+ untuk memangkas produksi; ditimpali dengan anjloknya angka cadangan minyak AS yang rilis kemarin.

IHSG yang beberapa hari ini tak kunjung menembus resistance pertama pada range 6660-6680, kemarin rupanya terdampak suasana muram pasar setelah China merilis data Trade Balance (May) yang tak mampu memenuhi ekspektasi. Surplus Trade Balance China drop ke angka USD 65.81 milyar pada bulan May, vs USD 90.21 milyar pada bulan April. Ekspor China mengerut 7.5% yoy, merupakan penurunan pertama dalam 3 bulan dan kejatuhan terdalam sejak bulan January; sementara Impor juga terkikis 4.5% yoy di tengah masih lemahnya permintaan pasar domestik, lesunya harga-harga komoditi, serta posisi USD yang menguat terhadap mata uang major dunia lainnya. Selain China, AS pun mengumumkan Trade Balance (Apr.) yang mencatatkan defisit lebih rendah dari perkiraan yaitu di angka minus USD 74.6 milyar, namun membengkak dari periode sebelumnya di USD 60.6 milyar. Atmosfer perlambatan ekonomi juga masih terasa di benua Eropa; di mana Jerman melaporkan Industrial Production bulan April belum bisa melampaui ekspektasi maupun performa di bulan sebelumnya. Sementara itu, Inggris yang melaporkan indikator kesehatan sektor perumahan dirilis lebih rendah pula dari estimasi. Di satu sisi, hal ini menandakan Inflasi Inggris mungkin akan semakin terkendali sekaligus menjelaskan kenapa mata uang British Pound mungkin terlihat agak bearish ke depannya. Lebih lanjut, pagi ini sudah muncul sentimen positif dari rilis data GDP 1Q23 Jepang yang berhasil mencatatkan pertumbuhan ekonomi di atas forecast & periode sebelumnya. Pada siangnya, pelaku pasar global akan memusatkan perhatian pada (revisi) laporan GDP Euro Zone untuk 4Q22 dan 1Q23; serta angka US Initial Jobless Claims mingguan. Menimbang sentimen yang bergulir di market, **NHXS RESEARCH memperkirakan konsolidasi ini akan segera mengakhiri trend turun jangka pendeknya** karena terkandung limited downside potential only ke arah Support 6560-6550. Sebaliknya, IHSG harus mencoba kembali menembus Resistance 6660-6670 sebagai langkah recovery pertama. **Advise Average Up on Break adalah yang masih paling bijak untuk diterapkan.**

Company News

ADRO : Bangun Pabrik Solar PV
TOBA : Siapkan Right Issue
INCO : Catatkan Pertumbuhan Kinerja 1Q23

Domestic & Global News

Babak Baru Hilirisasi Batu Bara, Pemerintah Matangkan Perpres Soal DME
Harga Minyak Naik Seiring Lebih Besarnya Pemangkasan Produksi Arab Saudi

Sectors

	Last	Chg.	%
Consumer Cyclical	878.08	19.73	2.30%
Transportation & Logistic	1917.18	25.78	1.36%
Infrastructure	850.73	9.85	1.17%
Property	745.34	7.38	1.00%
Consumer Non-Cyclical	743.47	5.04	0.68%
Industrial	1162.08	0.28	0.02%
Basic Material	1002.24	-0.16	-0.02%
Healthcare	1484.25	-0.82	-0.06%
Finance	1371.83	-3.33	-0.24%
Technology	4784.92	-12.09	-0.25%
Energy	1741.52	-13.88	-0.79%

Indonesia Macroeconomic Data

Monthly Indicators	Last	Prev.	Quarterly Indicators	Last	Prev.
BI 7 Day Rev Repo Rate	5.75%	5.75%	Real GDP	5.03%	5.01%
FX Reserve (USD bn)	144.20	145.20	Current Acc (USD bn)	3.00	4.54
Trd Balance (USD bn)	3.94	2.91	Govt. Spending Yoy	3.99%	-4.77%
Exports Yoy	-29.40%	-11.33%	FDI (USD bn)	5.27	5.14
Imports Yoy	-22.32%	-6.26%	Business Confidence	104.82	105.33
Inflation Yoy	4.00%	4.33%	Cons. Confidence*	126.10	123.30

JCI Index

June 7	6,619.75
Chg.	0.83 pts (+0.01%)
Volume (bn shares)	18.07
Value (IDR tn)	10.12
Up 270 Down 223 Unchanged 172	

Most Active Stocks

(IDR bn)			
by Value			
Stocks	Val.	Stocks	Val.
BBRI	634.9	TLKM	409.6
BBCA	608.9	BBNI	259.2
BMRI	582.5	ACES	217.7
ASII	473.1	MDKA	192.6
GOTO	420.4	BOGA	162.7

Foreign Transaction

(IDR bn)			
Buy			
Buy	4,074		
Sell			
Sell	4,529		
Net Buy (Sell)	(455)		
Top Buy	NB Val.	Top Sell	NS Val.
ACES	86.3	BBNI	128.4
ICBP	72.5	BBRI	114.3
ISAT	46.3	BMRI	105.8
UNVR	22.4	BBCA	80.1
GOTO	14.9	BTPS	38.6

Government Bond Yields & FX

	Last	Chg.
Tenor: 10 year	6.34%	-0.02%
USDIDR	14,878	0.12%
KRWIDR	11.41	-0.32%

Global Indices

Index	Last	Chg.	%
Dow Jones	33,665.02	91.74	0.27%
S&P 500	4,267.52	(16.33)	-0.38%
FTSE 100	7,624.34	(3.76)	-0.05%
DAX	15,960.56	(31.88)	-0.20%
Nikkei	31,913.74	(593.04)	-1.82%
Hang Seng	19,252.00	152.72	0.80%
Shanghai	3,197.76	2.42	0.08%
Kospi	2,615.60	0.19	0.01%
EIDO	23.22	(0.56)	-2.35%

Commodities

Commodity	Last	Chg.	%
Gold (\$/troy oz.)	1,940.0	(23.5)	-1.20%
Crude Oil (\$/bbl)	72.53	0.79	1.10%
Coal (\$/ton)	136.00	1.55	1.15%
Nickel LME (\$/MT)	21,417	449.0	2.14%
Tin LME (\$/MT)	25,650	32.0	0.12%
CPO (MYR/Ton)	3,320	4.0	0.12%

ADRO : Bangun Pabrik Solar PV

PT Adaro Energy Indonesia Tbk (ADRO) tengah berupaya membangun manufaktur rantai pasok solar photovoltaic (PV) dengan menjajaki mitra strategis asal Singapura. Perseroan mengatakan saat ini ADRO tengah berdiskusi untuk meyakinkan manufaktur panel surya dan baterai untuk membangun pabrik di Indonesia. Kerja sama ini merupakan wujud komitmen ADRO untuk mendukung program hilirisasi Indonesia yang akan mendongkrak nilai ekspor dan meningkatkan devisa negara. (Bisnis Indonesia)

INCO : Catatkan Pertumbuhan Kinerja 1Q23

PT Vale Indonesia Tbk (INCO) mencatatkan pertumbuhan kinerja pada awal 2023 di tengah sorotan sejumlah pihak terkait rencana divestasi saham 11%. INCO mencatatkan pertumbuhan laba bersih 207% secara kuartalan (QoQ) pada kuartal I/2023 seiring dengan naiknya harga nikel dan produksi perseroan yang lebih tinggi. (Bisnis Indonesia)

TOBA : Siapkan Right Issue

PT TBS Energi Utama Tbk (TOBA) berencana melakukan rights issue sebanyak-banyaknya 1,39 miliar saham, dengan nilai nominal IDR50/saham. Saham yang ditawarkan ini merupakan saham baru yang dikeluarkan dari portepel TOBA dan akan memiliki hak yang sama dengan saham-saham TOBA yang lainnya. Adapun rights issue bertujuan mendukung pengembangan usaha di sektor energi, khususnya di sektor energi baru dan terbarukan serta kendaraan listrik. (Bisnis Indonesia)

Domestic & Global News

Babak Baru Hilirisasi Batu Bara, Pemerintah Matangkan Perpres Soal DME

Pemerintah tengah membahas rancangan peraturan presiden atau Perpres terkait dengan percepatan program hilirisasi batu bara menjadi dimethyl ether (DME) badan usaha di dalam negeri. Perpres DME itu diharapkan dapat membantu keekonomian proyek gasifikasi batu bara sebagai produk substitusi liquefied petroleum gas (LPG) ke depan. Plt Sekretaris Jenderal Kementerian ESDM Dadan Kusdiana mengatakan, beberapa substansi yang didorong dalam rancangan Perpres DME itu diharapkan dapat memberi insentif yang signifikan pada pengembangan proyek hilirisasi batu bara menjadi DME yang belakangan justru mandek. Hanya saja, Dadan enggan memerinci spesifik ihwal substansi insentif yang menjadi inisiatif rancangan Perpres tersebut. Di sisi lain, Dadan mengatakan, harga batu bara input dan harga DME komersial nantinya bakal berpedoman pada formula harga patokan DME tertentu dan harga jual eceran (HJE) DME tertentu di titik serah penyalur DME yang ditetapkan oleh Menteri ESDM. (Bisnis)

Harga Minyak Naik Seiring Lebih Besarnya Pemangkasan Produksi Arab Saudi

Harga minyak naik sekitar 1% pada hari Rabu karena rencana pemangkasan produksi Arab Saudi lebih dari sekadar mengimbangi penurunan permintaan yang disebabkan oleh meningkatnya stok bahan bakar AS dan data ekspor China yang lemah. Minyak mentah berjangka Brent menetap 66 sen, atau 0,9%, naik menjadi USD 76,95 per barel, sementara minyak mentah berjangka West Texas Intermediate (WTI) naik 79 sen, atau 1,1%, menjadi USD 72,53. Kedua patokan ini melonjak lebih dari USD 1 pada hari Senin setelah keputusan Arab Saudi pada akhir pekan untuk mengurangi produksi sebesar 1 juta barel per hari (bph) menjadi 9 juta bph pada bulan Juli. Stok minyak mentah AS turun sekitar 450.000, menurut data dari Energy Information Administration, dibandingkan dengan estimasi kenaikan sebesar 1 juta. Peningkatan persediaan bahan bakar yang tidak terduga menimbulkan kekhawatiran atas konsumsi oleh pengguna minyak terbesar di dunia, terutama karena permintaan perjalanan meningkat selama akhir pekan Memorial Day. Harga turun di awal sesi karena lemahnya data ekonomi China. (Reuters)

	Last Price	End of Last Year Price	Target Price*	Rating	Upside Potential (%)	1 Year Change (%)	Market Cap (IDR tn)	Price / EPS (TTM)	Price / BVPS	Return on Equity (%)	Dividend Yield TTM (%)	Sales Growth Yoy (%)	EPS Growth Yoy (%)	Adj. Beta
Finance							3,549.6							
BBCA	9,100	8,550	10,050	Overweight	10.4	23.4	1,121.8	25.3x	5.3x	21.8	2.3	22.1	44.6	0.9
BBRI	5,400	4,940	6,000	Overweight	11.1	22.7	818.4	15.0x	2.9x	19.8	5.3	10.3	28.8	1.1
BBNI	9,150	9,225	12,000	Buy	31.1	2.8	170.6	8.7x	1.2x	14.7	4.3	12.5	31.6	1.3
BMRI	5,025	4,963	6,300	Buy	25.4	21.1	469.0	10.7x	2.2x	21.2	5.3	16.0	25.1	1.3
Consumer Non-Cyclicals							1,196.2							
ICBP	11,300	10,000	13,000	Buy	15.0	31.8	131.8	20.0x	3.3x	17.3	1.9	11.4	104.2	0.5
UNVR	4,570	4,700	4,850	Overweight	6.1	(3.4)	174.3	36.7x	32.6x	81.0	3.3	(2.2)	(30.2)	0.5
MYOR	2,670	2,500	2,900	Overweight	8.6	58.0	59.7	25.1x	4.5x	19.1	0.8	11.4	135.7	0.7
CPIN	4,980	5,650	6,600	Buy	32.5	(4.2)	81.7	41.2x	3.1x	7.5	2.2	1.9	(79.5)	0.5
JPFA	1,210	1,295	1,300	Overweight	7.4	(19.3)	14.2	24.8x	1.1x	4.5	4.1	(3.2)	N/A	0.7
AAJI	7,050	8,025	9,200	Buy	30.5	(41.5)	13.6	9.2x	0.6x	6.8	5.7	(27.7)	(53.5)	1.0
Consumer Cyclicals							373.1							
ERAA	496	392	600	Buy	21.0	(2.7)	7.9	8.2x	1.1x	14.2	4.6	28.9	(21.1)	0.8
MAPI	1,880	1,445	2,000	Overweight	6.4	97.9	31.2	15.5x	3.7x	27.1	N/A	32.5	(30.6)	0.7
Healthcare							285.0							
KLBF	2,050	2,090	2,300	Overweight	12.2	28.5	96.1	27.9x	4.5x	16.4	1.9	12.2	3.1	0.4
SIDO	735	755	1,000	Buy	36.1	(25.4)	22.1	19.9x	7.1x	35.8	5.0	3.0	1.8	0.6
MIKA	2,700	3,190	3,000	Overweight	11.1	4.7	38.5	38.9x	6.6x	17.9	1.4	(6.0)	(14.5)	0.2
Infrastructure							881.68							
TLKM	4,150	3,750	5,000	Buy	20.5	(2.4)	411.1	19.5x	3.0x	16.0	3.6	2.5	5.0	0.8
JSMR	3,510	2,980	5,100	Buy	45.3	(9.3)	25.5	8.9x	1.1x	13.2	2.2	21.2	34.3	0.8
EXCL	2,050	2,140	3,800	Buy	85.4	(20.8)	26.9	19.2x	1.0x	5.1	2.0	11.9	23.1	0.8
TOWR	1,000	1,100	1,300	Buy	30.0	2.6	51.0	14.9x	3.3x	23.8	2.4	9.4	(11.8)	0.3
TBIG	2,230	2,300	2,390	Overweight	7.2	(20.4)	50.5	32.3x	4.3x	14.5	1.6	(1.4)	(25.6)	0.4
MTEL	630	800	865	Buy	37.3	(14.3)	52.6	30.0x	1.5x	5.3	3.4	9.9	9.1	N/A
WIKA	480	800	1,280	Buy	166.7	(48.4)	4.3	N/A	0.3x	(4.6)	N/A	37.4	N/A	1.2
PTPP	570	715	1,700	Buy	198.2	(37.7)	3.5	12.6x	0.3x	2.5	N/A	1.9	20.0	1.1
Property & Real Estate							255.2							
CTRA	1,170	940	1,500	Buy	28.2	18.8	21.7	11.7x	1.1x	10.2	1.2	(4.6)	(4.3)	0.9
PWON	510	456	690	Buy	35.3	-	24.6	13.9x	1.4x	10.3	0.8	5.9	60.5	1.1
Energy							1,010.4							
PGAS	1,425	1,760	1,770	Buy	24.2	(19.7)	34.5	7.6x	0.9x	10.9	8.7	11.6	(20.0)	0.9
PTBA	3,190	3,690	4,900	Buy	53.6	(21.6)	36.8	3.2x	1.2x	41.1	21.6	21.4	(48.9)	1.0
ADRO	2,170	3,850	3,900	Buy	79.7	(40.5)	69.4	1.8x	0.7x	46.2	22.5	50.1	15.3	1.3
Industrial							446.7							
UNTR	22,850	26,075	32,000	Buy	40.0	(30.4)	85.2	3.8x	0.9x	27.2	30.6	24.7	26.6	0.9
ASII	6,800	5,700	8,000	Buy	17.6	(5.6)	275.3	8.9x	1.4x	16.3	9.4	15.5	27.2	1.1
Basic Ind.							932.8							
SMGR	5,850	6,575	9,500	Buy	62.4	(18.0)	39.5	14.8x	0.9x	6.1	4.2	4.5	(2.1)	0.8
INTP	9,700	9,900	12,700	Buy	30.9	1.6	35.7	16.4x	1.7x	10.0	1.6	19.3	109.8	0.8
INCO	6,600	7,100	8,200	Buy	24.2	(13.7)	65.6	19.1x	1.8x	9.9	1.4	54.5	45.6	1.2
ANTM	2,020	1,985	3,450	Buy	70.8	(16.5)	48.5	12.1x	1.9x	16.9	1.9	18.9	13.5	1.4

* Target Price

Source: Bloomberg, NHKS Research

Date	Country	Hour Jakarta	Event	Period	Actual	Consensus	Previous
Monday	US	21:00	Factory Orders	Apr	0.4%	0.8%	0.9%
<i>5 – June</i>	US	21:00	Durable Goods Orders	Apr F	1.1%	1.1%	1.1%
	ID	07:30	S&P Global Indonesia PMI Mfg	May	50.3	—	52.7
	ID	11:00	CPI Core YoY	May	2.66%	2.81%	2.83%
	ID	11:00	CPI YoY	May	4.00%	4.21%	4.33%
Tuesday	GE	13:00	Factory Orders MoM	Apr	-0.4%	2.8%	-10.7%
<i>6 – June</i>	GE	13:00	Factory Orders WDA YoY	Apr	-9.9%	-8.4%	-11.0%
Wednesday	US	18:00	MBA Mortgage Applications	June 2	-1.4%	—	-3.7%
<i>7 – June</i>	US	19:30	Trade Balance	Apr	-\$74.6 Bn	-\$75.8 Bn	-\$64.2 Bn
	CH	—	Trade Balance	May	\$65.81 Bn	\$95.45 Bn	\$90.21 Bn
Thursday	US	19:30	Initial Jobless Claims	June 3	—	—	—
<i>8 – June</i>	IR	17:00	CPI YoY	May	—	—	7.2%
Friday	ID	10:00	Foreign Reserves	May	—	—	\$144.20 Bn
<i>9 – June</i>	CH	08:30	CPI YoY	May	—	—	0.1%
	CH	08:30	PPI YoY	May	—	—	-3.6%

Source: Bloomberg, NHKSI Research

Corporate Calendar

Date	Event	Company
Monday	RUPS	ADMG, BUAH, EMDE, FWCT, GOLD, KBLM, MBSS, MDKI, PGEO, PMMP, POSA, SGER, SRSN, TRUK
<i>5 – June</i>	Cum Dividend	ARTA, BOBA, BSSR, ELIT, KMDS, MBAP, MITI, MPMX, NELY, PNGO, RALS, SKRN
Tuesday	RUPS	AGRS, AKPI, ASRI, BRAM, ELSA, GTSI, ITTG, JGLE, LAPD, MCOR, PSSI, RANC, SCCO, SCPI, SMAR, VTNY
<i>6 – June</i>	Cum Dividend	ELPI, MREI, OMED, PBSA, SDPC, SILO, SPTO, VICI
Wednesday	RUPS	AHAP, ANJT, BBMD, DEWI, HATM, HELI, IPOL, JKON, LCKM, LPLI, MOLI, PADA, PDPP, SOTS, SQBB, SSIA, TBMS, TOOL, WGSB
<i>7 – June</i>	Cum Dividend	LPIN, MLIA, NRCA, OILS, SBMA, TOTO
Thursday	RUPS	APII, CAKK, CNKO, DOID, DSNG, HRME, IMPC, INPP, JRPT, JSPT, KINO, MASB, PEHA, SPMA, TFCCO, TOBA, UNSP
<i>8 – June</i>	Cum Dividend	PTSN, RAJA, SAMF, WIIM, ZYRX
Friday	RUPS	AKSI, APIC, BCIP, BMSR, DEPO, DYAN, FILM, FPNI, HMSP, HOMI, HRUM, INRU, LAND, MTLA, NETV, NINE, PLAN, PNSE, PURI, RISE, SEMA, SGRO, SKBM, TELE, WIRG, WSBP
<i>9 – June</i>	Cum Dividend	—

Source: Bloomberg



IHSG projection for 8 June 2023 :

BULLISH / KONSOLIDASI - limited downside potential, Doji di area Support.

Support : 6600 / 6560-6550.

Resistance : 6660-6670 / 6700-6735 / 6750-6765 / 6950 -6960 / 7000-7040.

ADVISE : Accumulate Buy ; or Wait & See.

ERAA—PT Erajaya Swasembada TBK



PREDICTION 8 JUNE 2023

Overview

Uji Resistance MA50 & Trendline jk.pendek

Advise

Speculative Buy.

Entry Level: 496.

Average UP >500-505

Target: 520 / 540 / 560 / 580

Stoploss: 472.

UNVR—PT Unilever Indonesia TBK



PREDICTION 8 JUNE 2023

Overview

Rebound dari Support MA10 & MA20.

On the way menuju TARGET dari pola DOUBLE BOT-TOM.

Advise

Buy

Entry Level: 4570.

Average UP >4600

Target : 4650-4690 / 4770 / 4920 / 5000-5075.

Stoploss : 4430.

INDY—PT Indika Energy TBK

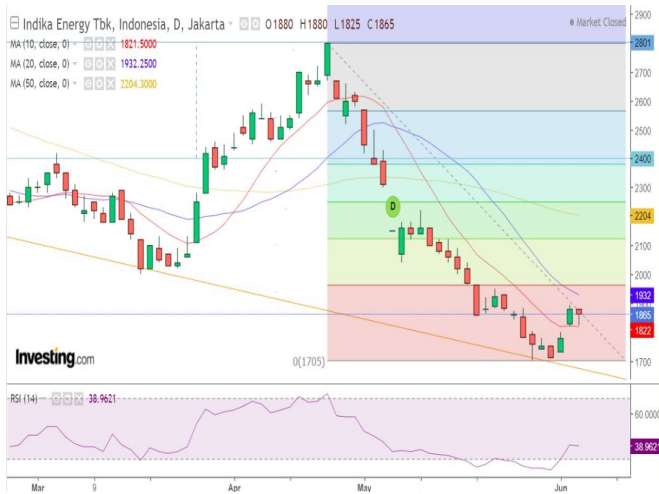

PREDICTION 8 JUNE 2023

Overview
Uji Support MA10.

Advise
Buy on Weakness.
Entry Level: 1865
Average UP >1885
Target: 1930-1960 / 2000 / 2120 / 2250.
Stoploss: 1810.

ADRO—PT Adaro Energy Tbk



PREDICTION 8 JUNE 2023

Overview
Uji Support MA10.

Advise
Buy on Weakness.
Entry Level: 2170
Average Up >2230
Target : 2420 / 2700.
Stoploss: 2130.

INKP—PT Indah Kiat Pulp & Paper TBK



PREDICTION 8 JUNE 2023

Overview
Pattern : Falling Wedge dalam fase Bottoming.

Advise
Speculative Buy.
Entry Level : 7100-7000
Average Up >7225-7350.
Target: 7750 / 7975-8000 / 8225-8250
Stoploss: 6700.

Research Division

Head of Research

Liza Camelia Suryanata

Equity Strategy, Macroeconomics,
Technical

T +62 21 5088 ext 9134

E liza.camelia@nhsec.co.id

Analyst

Cindy Alicia Ramadhania

Consumer, Healthcare

T +62 21 5088 ext 9129

E cindy.alicia@nhsec.co.id

Analyst

Leonardo Lijuwardi

Banking, Infrastructure

T +62 21 5088 ext 9127

E leonardol.lijuwardi@nhsec.co.id

Research Support

Amalia Huda Nurfalah

Editor & Translator

T +62 21 5088 ext 9132

E amalia.huda@nhsec.co.id

DISCLAIMER

This report and any electronic access hereto are restricted and intended only for the clients and related entities of PT NH Korindo Sekuritas Indonesia. This report is only for information and recipient use. It is not reproduced, copied, or made available for others. Under no circumstances is it considered as a selling offer or solicitation of securities buying. Any recommendation contained herein may not be suitable for all investors. Although the information hereof is obtained from reliable sources, its accuracy and completeness cannot be guaranteed. PT NH Korindo Sekuritas Indonesia, its affiliated companies, employees, and agents are held harmless from any responsibility and liability for claims, proceedings, action, losses, expenses, damages, or costs filed against or suffered by any person as a result of acting pursuant to the contents hereof. Neither is PT NH Korindo Sekuritas Indonesia, its affiliated companies, employees, nor agents are liable for errors, omissions, misstatements, negligence, inaccuracy contained herein.

All rights reserved by PT NH Korindo Sekuritas Indonesia



PT. NH Korindo Sekuritas Indonesia

JAKARTA (HEADQUARTER)

Treasury Tower 51th Floor, District 8, SCBD Lot 28,
Jl. Jend. Sudirman No.Kav 52-53, RT.5/RW.3,
Senayan, Kebayoran Baru, South Jakarta City, Jakarta 12190
No. Telp : +62 21 5088 9102

BANDENGAN (Jakarta Utara)

Jl. Bandengan Utara Kav. 81 Blok A No. 01, Lt. 1
Kel. Penjaringan, Kec. Penjaringan
Jakarta Utara – DKI Jakarta 14440
No. Telp : +62 21 66674959

BANDUNG

Paskal Hypersquare blok A1
Jl. Pasirkaliki no 25-27 Bandung 40181
No. Telp : +62 22 860 22122

BALI

Jl. Cok Agung Tresna
Ruko Griya Alamanda no. 9 Renon
Denpasar, Bali 80226
No. Telp : +62 361 209 4230

ITC BSD (Tangerang Selatan)

BSD Serpong: ITC BSD Blok R No. 48
Jalan Pahlawan Seribu, Lekong Wetan,
Kec. Serpong, Kel. Serpong
Tangerang Selatan – Banten 15311
No. Telp : +62 21 509 20230

KAMAL MUARA (Jakarta Utara)

Rukan Exclusive Mediterania Blok F No.2,
Kel. Kamal Muara, Kec. Penjaringan,
Jakarta Utara 14470
No. Telp : +62 21 5089 7480

MAKASSAR

Jl. Gunung Latimojong No. 120A
Kec. Makassar Kel. Lariang Bangi
Makassar, Sulawesi Selatan
No. Telp : +62 411 360 4650

MEDAN

Jl. Asia No. 548 S
Medan – Sumatera Utara 20214
No. Telp : +62 61 415 6500

PEKANBARU

Sudirman City Square
Jl. Jend. Sudirman Blok A No. 7
Pekanbaru, Riau
No. Telp : +62 761 801 1330

A Member of NH Investment & Securities Global Network

Seoul | New York | Hong Kong | Singapore | Shanghai | Beijing | Hanoi |
Jakarta