

# Morning Brief

Daily | June 6, 2023

## JCI Movement

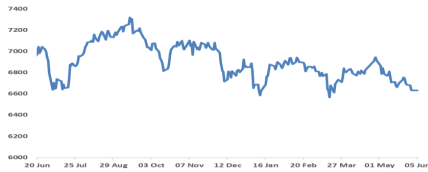

### Today's Outlook:

Ketiga indeks saham utama AS harus ditutup di teritori negatif setelah para pelaku pasar memperhitungkan kemungkinan US Federal Reserve menahan laju kenaikan suku bunga pada FOMC Meeting mendatang 13-14 Juni. Mendukung pemikiran tersebut, US Services PMI (May) secara tak terduga rilis lebih rendah ke angka 54.9, lebih rendah dari forecast 55.1 namun sesungguhnya masih relatif ekspansif dari periode sebelumnya; dengan demikian menempatkan S&P Global Composite PMI (May) di posisi yang sedikit terkontraksi dari estimasi walau masih cukup aman di atas level batas 50. Factory Orders (Apr.) dan ISM Non-Manufacturing PMI (May) juga sama-sama dirilis di bawah angka perkiraan, dengan demikian tanda-tanda perlambatan ekonomi ini menumbuhkan 80% harapan para pelaku pasar bahwa The Fed punya cukup alasan untuk mengerem trend naik FFR, seperti dilansir dari CME Group Fedwatch Tool. Sebaliknya di belahan dunia lain, **Chinese Composite PMI berhasil ekspansi ke tingkat 55.6** lebih tinggi dari periode sebelumnya 52.9, ditopang oleh sektor jasa mereka. Jerman pun berhasil meningkatkan surplus Trade Balance (Apr.) mereka ke angka EUR 18.4 milyar, lebih tinggi EUR 3.5 milyar dari periode sebelumnya. Secara PMI (May), Jerman, Inggris, dan Zona Euro keduanya memang masih berjuang untuk tetap berada di jalur ekspansi. **Dari sudut komoditi, sembilan negara OPEC+ telah setuju untuk memperpanjang masa pemotongan produksi sampai Desember 2024**, dari Desember 2023 sebelumnya; menimbang outlook global demand yang masih lemah.

Dari dalam negeri, Indonesia merilis sejumlah data ekonomi menarik terkait perputaran roda ekonomi & angka Inflasi. Dimulai dari turis manca negara yang tiba di Indonesia meningkat 276.31% yoy pada April 2023, ditopang oleh recovery pada sektor wisata seiring dicabutnya larangan mobilitas seperti saat pandemi. Adapun Indonesia melaporkan tingkat Inflasi (May) jatuh ke tingkat terendah 12 bulan pada level 4%, dari 4.33% di bulan April serta sukses lebih rendah dari konsensus 4.22%. Inflasi Inti juga semakin menjauh dari batas aman BI di 3%, mendarat di level terendah 11 bulan yaitu 2.66%, melandai dari forecast & previous yang berada di sekitar 2.8%. **NHKSI RESEARCH menilai IHSG sedang mencari motivasi yang lebih solid agar mampu menembus Resistance pertama di angka 6660** untuk mengakhiri trend turun jangka pendek ini. Market punya kemungkinan bergerak Sideways seperti ini sampai setidaknya keluar keputusan suku bunga The Fed pada 14 Juni nanti, walau tak tertutup kemungkinan masih banyak kesempatan trading di pasar modal Indonesia.

### Company News

AUTO : Serap Capex IDR133 Miliar per 1Q23  
DOID : Pangkas Batu Bara Termal  
MDKA : Laba Bersih 1Q23 Merosot

### Domestic & Global News

Melembek, Nasib Penerapan Cukai Plastik dan Minuman Manis Berisiko Tertunda Lagi  
Harga Minyak Naik Seiring Rencana Saudi Perdalam Pemangkasan Produksi Mulai Juli

### Sectors

	Last	Chg.	%
Industrial	1156.00	28.56	2.53%
Energy	1749.70	40.15	2.35%
Property	724.75	12.96	1.82%
Transportation & Logistic	1855.03	29.72	1.63%
Basic Material	997.07	13.50	1.37%
Infrastructure	830.74	7.02	0.85%
Consumer Non-Cyclicals	740.79	3.41	0.46%
Healthcare	1460.68	3.19	0.22%
Finance	1369.49	1.18	0.09%
Consumer Cyclicals	852.42	-3.43	-0.40%
Technology	4866.14	-239.75	-4.70%

### Indonesia Macroeconomic Data

Monthly Indicators	Last	Prev.	Quarterly Indicators	Last	Prev.
BI 7 Day Rev Repo Rate	5.75%	5.75%	Real GDP	5.03%	5.01%
FX Reserve (USD bn)	144.20	145.20	Current Acc (USD bn)	3.00	4.54
Trd Balance (USD bn)	3.94	2.91	Govt. Spending Yoy	3.99%	-4.77%
Exports Yoy	-29.40%	-11.33%	FDI (USD bn)	5.27	5.14
Imports Yoy	-22.32%	-6.26%	Business Confidence	104.82	105.33
Inflation Yoy	4.00%	4.33%	Cons. Confidence*	126.10	123.30

## JCI Index

June 5	6,633.44
Chg.	0.18 pts (+0.00%)
Volume (bn shares)	23.56
Value (IDR tn)	14.77
Up 305 Down 237 Unchanged 209	

## Most Active Stocks

(IDR bn)			
by Value			
Stocks	Val.	Stocks	Val.
BBCA	1,506.9	GOTO	396.5
BBRI	1,398.7	MDKA	271.3
ASII	1,368.1	ADRO	254.0
TLKM	773.0	BBNI	240.5
BMRI	760.5	UNTR	232.2

## Foreign Transaction

(IDR bn)	
Buy	8,230
Sell	7,508
Net Buy (Sell)	722

Top Buy	NB Val.	Top Sell	NS Val.
BBCA	302.0	BBRI	215.4
ASII	156.9	BMRI	191.7
GOTO	135.8	PGAS	30.8
TLKM	104.2	BTPS	20.1
BBNI	64.5	BUKA	14.3

## Government Bond Yields & FX

	Last	Chg.
Tenor: 10 year	6.39%	0.02%
USDIDR	14,890	-0.69%
KRWIDR	11.38	-0.85%

## Global Indices

Index	Last	Chg.	%
Dow Jones	33,562.86	(199.90)	-0.59%
S&P 500	4,273.79	(8.58)	-0.20%
FTSE 100	7,599.99	(7.29)	-0.10%
DAX	15,963.89	(87.34)	-0.54%
Nikkei	32,217.43	693.21	2.20%
Hang Seng	19,108.50	158.56	0.84%
Shanghai	3,232.44	2.37	0.07%
Kospi	2,615.41	14.05	0.54%
EIDO	23.75	(0.03)	-0.13%

## Commodities

Commodity	Last	Chg.	%
Gold (\$/troy oz.)	1,961.9	13.9	0.71%
Crude Oil (\$/bbl)	72.15	0.41	0.57%
Coal (\$/ton)	137.75	6.75	5.15%
Nickel LME (\$/MT)	20,898	(313.0)	-1.48%
Tin LME (\$/MT)	25,565	(86.0)	-0.34%
CPO (MYR/Ton)	3,381	102.0	3.11%

### **AUTO : Serap Capex IDR133 Miliar per 1Q23**

PT Astra Otoparts Tbk (AUTO) hingga akhir Maret 2023 telah menyerap IDR133 miliar dari total belanja modal atau capital expenditure (capex) IDR500 miliar yang telah dianggarkan tahun 2023 ini. Belanja modal tersebut dipergunakan diantaranya untuk menjajaki peluang bisnis di segmen kendaraan listrik, salah satunya dengan menyediakan fasilitas infrastruktur pengisian daya mobil listrik melalui Astra Otopower. (Bisnis Indonesia)

### **DOID : Pangkas Batu Bara Termal**

PT Delta Dunia Makmur Tbk (DOID) berencana untuk memangkas kontribusi bisnis dari batu bara termal menjadi 75% hingga akhir 2023. Hal itu dilakukan sebagai bentuk komitmen dari keberlanjutan perseroan. Perseroan akan fokus mencari peluang dari komoditas baru yang memiliki prospek ke depannya dan sejalan dengan prinsip kelestarian lingkungan atau environmental, social, and governance (ESG). (Bisnis Indonesia)

### **MDKA : Laba Bersih 1Q23 Merosot**

PT Merdeka Copper Gold Tbk (MDKA) membukukan laba bersih USD3,13 juta sepanjang 1Q23 atau merosot hingga 95,5% YoY. Penurunan laba bersih terjadi di tengah naiknya pendapatan sebesar 74,03% YoY menjadi USD 214,21 juta. Secara rinci, pendapatan didominasi oleh Penjualan emas, perak, katoda tembaga, dan feronikel ke pasar domestik yakni mencapai USD 127,65 juta, kemudian disusul oleh penjualan ke pasar ekspor senilai USD 86,89 juta. (Kontan)

## Domestic & Global News

### **Melembek, Nasib Penerapan Cukai Plastik dan Minuman Manis Berisiko Tertunda Lagi**

Penerapan cukai plastik dan minuman bergula dalam kemasan (MBDK) yang ditargetkan terlaksana pada 2024 berisiko kembali ditunda. Pemilihan Umum (Pemilu) diperkirakan menjadi ganjalan pemerintah untuk memperluas barang kena cukai. Rencana penerapan cukai plastik dan MBDK kembali muncul dalam dokumen Kerangka Kebijakan Ekonomi Makro dan Pokok-Pokok Kebijakan Fiskal (KEM PPKF), yang nantinya menjadi dasar dari Anggaran Pendapatan dan Belanja Negara (APBN) Tahun Anggaran 2024. Dalam dokumen tersebut, pemerintah berencana menerapkan sejumlah kebijakan teknis kepabeanan dan cukai sebagai upaya mendorong penerimaan perpajakan pada 2024. Salah satunya dengan memungut cukai atas produk plastik dan MBDK. Direktur Eksekutif Pratama Kreston Tax Research Institute Prianto Budi Saptono mengatakan bahwa ada kemungkinan kebijakan ekstensifikasi cukai tersebut ditunda. Pasalnya, kemungkinan tersebut dilandasi oleh pertimbangan rasional dari para pembuat kebijakan. Apalagi, tahun 2024 merupakan warsa politik. Oleh sebab itu, komitmen pemerintah untuk mengeksekusi ekstensifikasi barang kena cukai (BKC) cukup diragukan karena kuatnya tarik-menarik kepentingan pada tahun politik. (Bisnis)

### **Harga Minyak Naik Seiring Rencana Saudi Perdalam Pemangkasan Produksi Mulai Juli**

Harga minyak naik pada hari Senin setelah eksportir terbesar dunia, Arab Saudi, berjanji untuk memangkas produksi sebesar 1 juta barel per hari (bph) mulai bulan Juli untuk mengatasi hambatan makroekonomi yang telah menekan pasar. Minyak mentah berjangka Brent ditutup naik 58 sen pada USD 76,71 per barel, setelah menyentuh level tertinggi sesi di USD 78,73. Minyak mentah West Texas Intermediate (WTI) AS naik 41 sen menjadi USD 72,15 setelah menyentuh level tertinggi intraday USD 75,06. Kedua kontrak memperpanjang kenaikan lebih dari 2% pada hari Jumat. Kementerian energi Arab Saudi mengatakan bahwa produksi kerajaan akan turun menjadi 9 juta bph di bulan Juli dari sekitar 10 juta bph di bulan Mei. Pemangkasan sukarela ini, yang merupakan yang terbesar di Arab Saudi dalam beberapa tahun terakhir, merupakan bagian dari kesepakatan yang lebih luas oleh Organisasi Negara-negara Pengekspor Minyak (OPEC) dan sekutu-sekutunya termasuk Rusia untuk membatasi suplai hingga 2024 karena OPEC+ berusaha untuk meningkatkan harga minyak yang melemah. (Reuters)

	Last Price	End of Last Year Price	Target Price*	Rating	Upside Potential (%)	1 Year Change (%)	Market Cap (IDR tn)	Price / EPS (TTM)	Price / BVPS	Return on Equity (%)	Dividend Yield TTM (%)	Sales Growth Yoy (%)	EPS Growth Yoy (%)	Adj. Beta
<b>Finance</b>							3,541.9							
BBCA	9,200	8,550	10,050	Overweight	9.2	21.1	1,134.1	25.6x	5.4x	21.8	2.2	22.1	44.6	0.9
BBRI	5,425	4,940	6,000	Overweight	10.6	20.0	822.2	15.0x	2.9x	19.8	5.3	10.3	28.8	1.1
BBNI	9,000	9,225	12,000	Buy	33.3	0.6	167.8	8.6x	1.2x	14.7	4.4	12.5	31.6	1.3
BMRI	5,075	4,963	6,300	Buy	24.1	23.8	473.7	10.8x	2.2x	21.2	5.2	16.0	25.1	1.3
<b>Consumer Non-Cyclicals</b>							1,195.2							
ICBP	11,550	10,000	13,000	Overweight	12.6	34.7	134.7	20.4x	3.4x	17.3	1.9	11.4	104.2	0.5
UNVR	4,500	4,700	4,850	Overweight	7.8	(4.7)	171.7	36.1x	32.1x	81.0	3.4	(2.2)	(30.2)	0.5
MYOR	2,660	2,500	2,900	Overweight	9.0	56.0	59.5	25.1x	4.5x	19.1	0.8	11.4	135.7	0.7
CPIN	4,900	5,650	6,600	Buy	34.7	(7.1)	80.4	40.5x	3.0x	7.5	2.2	1.9	(79.5)	0.5
JPFA	1,180	1,295	1,300	Overweight	10.2	(19.7)	13.8	24.2x	1.1x	4.5	4.2	(3.2)	N/A	0.7
AAJI	7,050	8,025	9,200	Buy	30.5	(40.6)	13.6	9.2x	0.6x	6.8	5.7	(27.7)	(53.5)	1.0
<b>Consumer Cyclicals</b>							373.1							
ERAA	486	392	600	Buy	23.5	(4.7)	7.8	8.1x	1.1x	14.2	4.7	28.9	(21.1)	0.8
MAPI	1,770	1,445	1,700	Hold	(4.0)	89.3	29.4	14.6x	3.5x	27.1	N/A	32.5	(30.6)	0.7
<b>Healthcare</b>							280.7							
KLBF	2,050	2,090	2,300	Overweight	12.2	28.1	96.1	27.9x	4.5x	16.4	1.9	12.2	3.1	0.4
SIDO	720	755	1,000	Buy	38.9	(26.9)	21.6	19.5x	6.9x	35.8	5.1	3.0	1.8	0.6
MIKA	2,700	3,190	3,000	Overweight	11.1	7.6	38.5	38.9x	6.6x	17.9	1.4	(6.0)	(14.5)	0.2
<b>Infrastructure</b>							870.86							
TLKM	4,080	3,750	5,000	Buy	22.5	(5.3)	404.2	19.2x	3.0x	16.0	3.7	2.5	5.0	0.8
JSMR	3,350	2,980	5,100	Buy	52.2	(14.5)	24.3	8.5x	1.1x	13.2	2.3	21.2	34.3	0.8
EXCL	1,985	2,140	3,800	Buy	91.4	(24.8)	26.1	18.6x	1.0x	5.1	2.1	11.9	23.1	0.8
TOWR	1,000	1,100	1,300	Buy	30.0	2.6	51.0	14.9x	3.3x	23.8	2.4	9.4	(11.8)	0.3
TBIG	2,140	2,300	2,390	Overweight	11.7	(23.3)	48.5	31.0x	4.1x	14.5	1.7	(1.4)	(25.6)	0.4
MTEL	650	800	865	Buy	33.1	(10.3)	54.3	31.0x	1.6x	5.3	3.3	9.9	9.1	N/A
WIKA	394	800	1,280	Buy	224.9	(58.7)	3.5	N/A	0.3x	(4.6)	N/A	37.4	N/A	1.2
PTPP	520	715	1,700	Buy	226.9	(43.5)	3.2	11.5x	0.3x	2.5	N/A	1.9	20.0	1.1
<b>Property &amp; Real Estate</b>							249.2							
CTRA	1,110	940	1,500	Buy	35.1	12.7	20.6	11.1x	1.1x	10.2	1.3	(4.6)	(4.3)	0.9
PWON	480	456	690	Buy	43.8	(6.8)	23.1	13.1x	1.3x	10.3	0.8	5.9	60.5	1.1
<b>Energy</b>							1,047.3							
PGAS	1,440	1,760	1,770	Buy	22.9	(19.6)	34.9	7.7x	0.9x	10.9	8.6	11.6	(20.0)	0.9
PTBA	3,150	3,690	4,900	Buy	55.6	(32.0)	36.3	3.2x	1.2x	41.1	21.9	21.4	(48.9)	1.0
ADRO	2,100	3,850	3,900	Buy	85.7	(40.3)	67.2	1.7x	0.7x	46.2	23.2	50.1	15.3	1.3
<b>Industrial</b>							427.5							
UNTR	22,850	26,075	32,000	Buy	40.0	(29.9)	85.2	3.8x	0.9x	27.2	30.6	24.7	26.6	0.9
ASII	6,825	5,700	8,000	Buy	17.2	(6.5)	276.3	9.0x	1.4x	16.3	9.4	15.5	27.2	1.1
<b>Basic Ind.</b>							923.7							
SMGR	5,825	6,575	9,500	Buy	63.1	(17.7)	39.3	14.8x	0.9x	6.1	4.2	4.5	(2.1)	0.8
INTP	9,900	9,900	12,700	Buy	28.3	1.0	36.4	16.8x	1.7x	10.0	1.6	19.3	109.0	0.8
INCO	6,600	7,100	8,200	Buy	24.2	(14.0)	65.6	19.1x	1.8x	9.9	1.4	54.5	45.6	1.2
ANTM	1,975	1,985	3,450	Buy	74.7	(21.0)	47.5	11.8x	1.9x	16.9	2.0	18.9	13.5	1.4

\* Target Price

Source: Bloomberg, NHKS Research

Date	Country	Hour Jakarta	Event	Period	Actual	Consensus	Previous
<b>Monday</b>	US	21:00	Factory Orders	Apr	0.4%	0.8%	0.9%
<i>5 – June</i>	US	21:00	Durable Goods Orders	Apr F	1.1%	1.1%	1.1%
	ID	07:30	S&P Global Indonesia PMI Mfg	May	50.3	—	52.7
	ID	11:00	CPI Core YoY	May	2.66%	2.81%	2.83%
	ID	11:00	CPI YoY	May	4.00%	4.21%	4.33%
<b>Tuesday</b>	GE	13:00	Factory Orders MoM	Apr		—	-10.7%
<i>6 – June</i>	GE	13:00	Factory Orders WDA YoY	Apr		—	-11.0%
<b>Wednesday</b>	US	18:00	MBA Mortgage Applications	June 2		—	—
<i>7 – June</i>	US	19:30	Trade Balance	Apr		-\$75.1 Bn	-\$64.2 Bn
	CH	—	Trade Balance	May		—	\$90.21 Bn
<b>Thursday</b>	US	19:30	Initial Jobless Claims	June 3		—	—
<i>8 – June</i>	IR	17:00	CPI YoY	May		—	7.2%
<b>Friday</b>	ID	10:00	Foreign Reserves	May		—	\$144.20 Bn
<i>9 – June</i>	CH	08:30	CPI YoY	May		—	0.1%
	CH	08:30	PPI YoY	May		—	-3.6%

Source: Bloomberg, NHKSI Research

## Corporate Calendar

Date	Event	Company
<b>Monday</b>	RUPS	ADMG, BUAH, EMDE, FWCT, GOLD, KBLM, MBSS, MDKI, PGEO, PMMP, POSA, SGER, SRSN, TRUK
<i>5 – June</i>	Cum Dividend	ARTA, BOBA, BSSR, ELIT, KMDS, MBAP, MITI, MPMX, NELY, PNGO, RALS, SKRN
<b>Tuesday</b>	RUPS	AGRS, AKPI, ASRI, BRAM, ELSA, GTSI, ITTG, JGLE, LAPD, MCOR, PSSI, RANC, SCCO, SCPI, SMAR, VTNY
<i>6 – June</i>	Cum Dividend	ELPI, MREI, OMED, PBSA, SDPC, SILO, SPTO, VICI
<b>Wednesday</b>	RUPS	AHAP, ANJT, BBMD, DEWI, HATM, HELI, IPOL, JKON, LCKM, LPLI, MOLI, PADA, PDPP, SOTS, SQBB, SSIA, TBMS, TOOL, WGSB
<i>7 – June</i>	Cum Dividend	LPIN, MLIA, NRCA, OILS, SBMA, TOTO
<b>Thursday</b>	RUPS	APII, CAKK, CNKO, DOID, DSNG, HRME, IMPC, INPP, JRPT, JSPT, KINO, MASB, PEHA, SPMA, TFCO, TOBA
<i>8 – June</i>	Cum Dividend	PTSN
<b>Friday</b>	RUPS	AKSI, APIC, BCIP, BMSR, DEPO, DYAN, FILM, FPNI, HMSP, HOMI, HRUM, INRU, LAND, MTLA, NETV, NINE, PLAN, PNSE, PURI, RISE, SEMA, SGRO, SKBM, TELE, WIRG, WSBP
<i>9 – June</i>	Cum Dividend	—

Source: Bloomberg

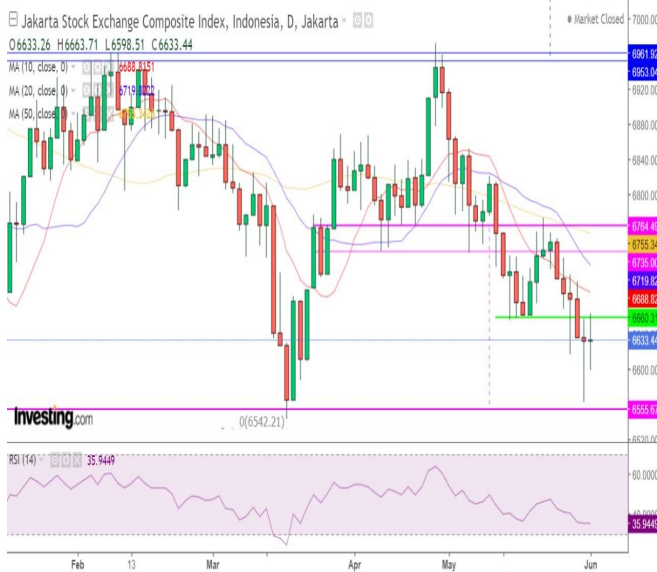

IHSG projection for 6 June 2023 :

**BULLISH / KONSOLIDASI** - limited downside potential, candle serupa long-leg Doji setelah menunaikan TARGET Bottom dari pola INVERTED HEAD & SHOULDERS.

Support : 6600 / 6560-6550.

Resistance : 6660-6690 / 6720-6735 / 6765 / 6950-6960 / 7000-7040.

ADVISE : Accumulate Buy ; or Wait & See.

**BRMS—PT Bumi Resources Minerals TBK**



**PREDICTION 6 JUNE 2023**

**Overview**

Rebound dari Support lower channel (downtrend). RSI positive divergence.

**Advise**

Buy.

Entry Level: 130.

Average UP >132

Target: 137 / 147-152

Stoploss: 122.

**PGAS—PT Pertamina Gas Negara TBK**



**PREDICTION 6 JUNE 2023**

**Overview**

Uji Resistance channel turun jk.menengah.

**Advise**

Buy on Break.

Entry Level: 1480-1500.

Target : 1570-1600.

Stoploss : 1380.

**ESSA—PT Surya Esa Perkasa TBK**



**PREDICTION 6 JUNE 2023**

**Overview**

Break resistance MA10 dalam pola downtrend .  
RSI positive divergence.

**Advise**

Speculative Buy.  
Entry Level: 530  
Average Up >565.  
Target: 600 / 650 / 700-750  
Stoploss: 475.

**INCO—PT Vale Indonesia Tbk**



**PREDICTION 6 JUNE 2023**

**Overview**

Break MA10, Uji Resistance MA20 sekaligus Neckline pola (bullish reversal) DOUBLE BOTTOM.

**Advise**

Buy ; OR Average Up on Break.  
Entry Level: 6600-6500  
Average Up >6650  
Target : 6950-7000 / 7100-7250.  
Stoploss: 6450.

**PTBA—PT Bukit Asam TBK**



**PREDICTION 6 JUNE 2023**

**Overview**

Rise back on top MA10 after a month down under.  
Uji Resistance MA20.

**Advise**

Buy.  
Entry Level : 3150-3090  
Average Up >3240.  
Target: 3350 / 3520 / 3610-3670.  
Stoploss: 3060.

## Research Division

### Head of Research

**Liza Camelia Suryanata**

Equity Strategy, Macroeconomics,  
Technical

T +62 21 5088 ext 9134

E liza.camelia@nhsec.co.id

### Analyst

**Cindy Alicia Ramadhania**

Consumer, Healthcare

T +62 21 5088 ext 9129

E cindy.alicia@nhsec.co.id

### Analyst

**Leonardo Lijuwardi**

Banking, Infrastructure

T +62 21 5088 ext 9127

E leonardol.lijuwardi@nhsec.co.id

### Research Support

**Amalia Huda Nurfalah**

Editor & Translator

T +62 21 5088 ext 9132

E amalia.huda@nhsec.co.id

#### DISCLAIMER

This report and any electronic access hereto are restricted and intended only for the clients and related entities of PT NH Korindo Sekuritas Indonesia. This report is only for information and recipient use. It is not reproduced, copied, or made available for others. Under no circumstances is it considered as a selling offer or solicitation of securities buying. Any recommendation contained herein may not be suitable for all investors. Although the information hereof is obtained from reliable sources, its accuracy and completeness cannot be guaranteed. PT NH Korindo Sekuritas Indonesia, its affiliated companies, employees, and agents are held harmless from any responsibility and liability for claims, proceedings, action, losses, expenses, damages, or costs filed against or suffered by any person as a result of acting pursuant to the contents hereof. Neither is PT NH Korindo Sekuritas Indonesia, its affiliated companies, employees, nor agents are liable for errors, omissions, misstatements, negligence, inaccuracy contained herein.

All rights reserved by PT NH Korindo Sekuritas Indonesia



## PT. NH Korindo Sekuritas Indonesia

### JAKARTA (HEADQUARTER)

Treasury Tower 51th Floor, District 8, SCBD Lot 28,  
Jl. Jend. Sudirman No.Kav 52-53, RT.5/RW.3,  
Senayan, Kebayoran Baru, South Jakarta City, Jakarta 12190  
No. Telp : +62 21 5088 9102

### BANDENGAN (Jakarta Utara)

Jl. Bandengan Utara Kav. 81 Blok A No. 01, Lt. 1  
Kel. Penjaringan, Kec. Penjaringan  
Jakarta Utara – DKI Jakarta 14440  
No. Telp : +62 21 66674959

### BANDUNG

Paskal Hypersquare blok A1  
Jl. Pasirkaliki no 25-27 Bandung 40181  
No. Telp : +62 22 860 22122

### BALI

Jl. Cok Agung Tresna  
Ruko Griya Alamanda no. 9 Renon  
Denpasar, Bali 80226  
No. Telp : +62 361 209 4230

### ITC BSD (Tangerang Selatan)

BSD Serpong: ITC BSD Blok R No. 48  
Jalan Pahlawan Seribu, Lekong Wetan,  
Kec. Serpong, Kel. Serpong  
Tangerang Selatan – Banten 15311  
No. Telp : +62 21 509 20230

### KAMAL MUARA (Jakarta Utara)

Rukan Exclusive Mediterania Blok F No.2,  
Kel. Kamal Muara, Kec. Penjaringan,  
Jakarta Utara 14470  
No. Telp : +62 21 5089 7480

### MAKASSAR

Jl. Gunung Latimojong No. 120A  
Kec. Makassar Kel. Lariang Bangi  
Makassar, Sulawesi Selatan  
No. Telp : +62 411 360 4650

### MEDAN

Jl. Asia No. 548 S  
Medan – Sumatera Utara 20214  
No. Telp : +62 61 415 6500

### PEKANBARU

Sudirman City Square  
Jl. Jend. Sudirman Blok A No. 7  
Pekanbaru, Riau  
No. Telp : +62 761 801 1330

### A Member of NH Investment & Securities Global Network

Seoul | New York | Hong Kong | Singapore | Shanghai | Beijing | Hanoi |  
Jakarta