

# Morning Brief

Daily | May. 31, 2023

## JCI Movement

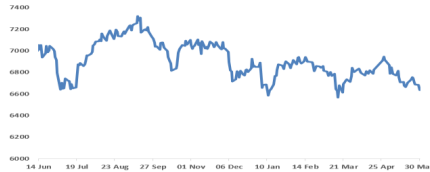

### Today's Outlook:

Ketiga indeks utama Wall Street ditutup beragam pada hari Selasa (30/05/23) tertekan kekhawatiran mengenai apakah pemerintah & parlemen AS bisa satu suara untuk mengesahkan naiknya plafon utang AS yang telah mencapai USD 31.4 triliun. Faktor kepastian masih tetap ada karena walaupun pada akhir pekan lalu President AS Joe Biden dan perwakilan kubu Republikan Kevin McCarthy telah bertemu dan mencapai kesepakatan, namun kenyataannya masih rentan ditentang oleh pejabat Republikan garis keras lainnya. Dari sudut suku bunga, data ekonomi menunjukkan US Consumer Confidence (May) naik di atas perkiraan, di satu sisi ini semakin menguatkan prediksi bahwa bank sentral AS masih akan perlu menaikkan suku bunga lebih lanjut untuk memerangi Inflasi. Para pelaku pasar memperhitungkan 65% kemungkinan naiknya Fed Fund Rate sebesar 25 bps pada FOMC Meeting mendatang 13-14 June. Hari ini akan dinantikan data-data ekonomi penting lain dari belahan dunia lainnya, seperti: **Japan Industrial Production (Apr) yang pagi ini telah rilis secara tak terduga lebih rendah dari perkiraan**, masuk ke area negatif 0.4%; kemudian segera disusul data Chinese Composite PMI (May), German Unemployment Change (May), German CPI (May), and malamnya ditunggu laporan tenaga kerja US JOLTs Job Opening (Apr) yang diperkirakan terjadi penambahan 9,775 juta, naik dari periode sebelumnya 9,590 juta.

Ini merupakan pekan perdagangan yang singkat untuk Indonesia dikarenakan IHSG dihadapkan pada libur dua hari 1-2 Juni, sementara itu pada hari Jumat para investor akan memonitor ketat data Nonfarm Payrolls (May) dan US Unemployment Rate (May) yang akan berikan pengaruh serius pada keputusan The Fed pada rapat mereka bulan depan. IHSG yang juga belum mampu recover ke atas Resistance MA10 masih membuka potensi volatilitas tinggi dan ancaman konsolidasi lebih lanjut ke arah 6600-6550, walau di tengah memerahnya harga-harga saham kemarin asing terdata beli bersih sebanyak IDR 431.79 miliar. **NHKS RESEARCH menyarankan para investor/trader pasar modal Indonesia untuk mempertahankan posisi Hold atau Wait & See** menimbang libur panjang di depan mata mengandung terlalu banyak faktor ketidakpastian.

### Company News

HRUM : Laba Bersih 1Q23 naik 66,1% YoY  
HRTA : Dapat Orderan Ekspor Emas 3 Ton  
MTDL : RUPST Setujui Pembagian Dividen IDR178 Miliar

### Domestic & Global News

Siap-siap! Industri Ini Bakal Dapat Insentif Pajak di 2024  
Petinggi Partai Republik AS, McCarthy, Desak Dukungan Kesepakatan Pagu Utang Jelang Pemungutan Suara

### Sectors

	Last	Chg.	%
Industrial	1135.62	-16.32	-1.42%
Consumer Non-Cyclicals	736.36	-7.33	-0.99%
Healthcare	1471.22	-12.42	-0.84%
Property	722.81	-5.08	-0.70%
Basic Material	1002.10	-6.94	-0.69%
Infrastructure	827.51	2.08	0.25%
Finance	1377.50	4.02	0.29%
Technology	4691.10	16.83	0.36%
Energy	1746.11	7.50	0.43%
Consumer Cyclicals	862.73	3.90	0.45%
Transportation & Logistic	1832.26	23.57	1.30%

### Indonesia Macroeconomic Data

Monthly Indicators	Last	Prev.	Quarterly Indicators	Last	Prev.
BI 7 Day Rev Repo Rate	5.75%	5.75%	Real GDP	5.03%	5.01%
FX Reserve (USD bn)	144.20	145.20	Current Acc (USD bn)	3.00	4.54
Trd Balance (USD bn)	3.94	2.91	Govt. Spending Yoy	3.99%	-4.77%
Exports Yoy	-29.40%	-11.33%	FDI (USD bn)	5.27	5.14
Imports Yoy	-22.32%	-6.26%	Business Confidence	104.82	105.33
Inflation Yoy	4.33%	4.97%	Cons. Confidence*	126.10	123.30

## JCI Index

May 30	6,636.42
Chg.	44.68 pts (-0.67%)
Volume (bn shares)	20.88
Value (IDR tn)	9.11
Up 219 Down 271 Unchanged 189	

## Most Active Stocks

(IDR bn)

### by Value

Stocks	Val.	Stocks	Val.
BBCA	1,028.3	BMRI	311.1
GOTO	668.0	BBNI	210.5
BBRI	498.3	ASII	181.8
TLKM	402.4	UNTR	167.0
PGAS	324.7	HILL	160.7

## Foreign Transaction

(IDR bn)

Buy	3,591
Sell	3,159
Net Buy (Sell)	432

### Top Buy

NB Val. Top Sell

NS Val.

BBCA	443.0	TLKM	157.5
GOTO	154.2	BBNI	59.5
BMRI	77.3	ASII	24.3
ICBP	50.3	AMRT	23.8
FILM	47.1	CPIN	21.8

## Government Bond Yields & FX

	Last	Chg.
Tenor: 10 year	6.41%	0.02%
USDIDR	14,985	0.10%
KRWIDR	11.33	0.07%

## Global Indices

Index	Last	Chg.	%
Dow Jones	33,042.78	(50.56)	-0.15%
S&P 500	4,205.52	0.07	0.00%
FTSE 100	7,522.07	(105.13)	-1.38%
DAX	15,908.91	(43.82)	-0.27%
Nikkei	31,328.16	94.62	0.30%
Hang Seng	18,595.78	44.67	0.24%
Shanghai	3,224.21	2.77	0.09%
Kospi	2,585.52	26.71	1.04%
EIDO	23.77	(0.02)	-0.08%

## Commodities

Commodity	Last	Chg.	%
Gold (\$/troy oz.)	1,959.3	16.1	0.83%
Crude Oil (\$/bbl)	69.46	(3.21)	-4.42%
Coal (\$/ton)	135.10	(5.55)	-3.95%
Nickel LME (\$/MT)	21,027	(135.0)	-0.64%
Tin LME (\$/MT)	25,561	715.0	2.88%
CPO (MYR/Ton)	3,403	(143.0)	-4.03%

### **HRUM : Laba Bersih 1Q23 naik 66,1% YoY**

PT Harum Energy Tbk (HRUM) meraup laba bersih senilai USD103,02 juta pada 1Q23 atau naik 66,1% YoY. Penopangnya, nilai ekspor batu bara melonjak 85,4% menjadi USD254,24 juta. Bahkan, penjualan batu bara ke pasar dalam negeri melejit 24,5% menjadi USD38,16 juta. Walau beban pokok pendapatan dan beban langsung membengkak 138,1% namun laba kotor terangkat 68,7% menjadi USD162,79 juta. (Emiten News)

### **HRTA : Dapat Orderan Ekspor Emas 3 Ton**

PT Hartadinata Abadi Tbk (HRTA) pada 25 Mei 2023 telah melakukan Penandatanganan MoU Ekspor Perhiasan Emas dengan L P Commodities Private Limited (LPCPL) dengan jumlah pemesanan 3 ton emas. Jangka Waktu Kerjasama berlaku selama 3 bulan, dimulai sejak tanggal 25 Mei 2023 sampai 25 Agustus 2023. Adapun, nilai transaksi diperkirakan sebesar USD 177,82 juta. (Emiten News)

### **MTDL : RUPST Setujui Pembagian Dividen IDR178 Miliar**

Para Pemegang Saham PT Metrodata Electronics Tbk (MTDL) menyetujui pembagian dividen sebesar IDR178,01 miliar, dividen tertinggi sepanjang sejarah Perseroan. Keputusan itu diambil dalam RUPST yang digelar hari Selasa (30/5/2023) dengan menyetujui pembagian 30,67% dari laba bersih yang diatribusikan oleh Perusahaan di tahun 2022 sebagai dividen. Sehingga, setiap pemegang saham akan mendapat IDR14,5/lembar. (Emiten News)

## Domestic & Global News

### **Siap-siap! Industri Ini Bakal Dapat Insentif Pajak di 2024**

Pemerintah menggelontorkan insentif fiskal akan dikucurkan pada 2024, khususnya dalam bentuk insentif perpajakan. Industri yang akan disasar pun telah ditetapkan. Kepala Badan Kebijakan Fiskal (BKF) Kementerian Keuangan Febrio Nathan Kacaribu mengatakan, ada dua fokus utama sektor industri yang akan menikmati insentif fiskal pada tahun depan, diantaranya yang gencar melaksanakan hilirisasi. Selain sektor industri yang gencar melakukan hilirisasi, Febrio mengatakan, kucuran insentif fiskal juga akan diberikan untuk sektor industri otomotif. Sebab, sektor ini katanya bisa terus dikembangkan jika daya saingnya terus didorong. Sektor lainnya yang juga akan mendapatkan kucuran insentif perpajakan itu adalah sektor-sektor yang mempekerjakan banyak orang serta memberikan efek pengganda terhadap perekonomian secara luas. Secara umum insentif pajak ini akan pemerintah arahkan untuk percepatan transformasi ekonomi sekaligus meningkatkan daya tarik investasi. Besarannya masih digodok antara pemerintah dan DPR dalam rangka RAPBN 2024. (CNBC Indonesia)

### **Petinggi Partai Republik AS, McCarthy, Desak Dukungan Kesepakatan Pagu Utang Jelang Pemungutan Suara**

Petinggi Partai Republik di Kongres AS, Kevin McCarthy, hari Selasa mendesak para anggota partainya untuk mendukung kesepakatan bipartisan dalam menaikkan pagu utang AS sebesar 31,4 triliun dollar AS, dan seorang tokoh garis keras partai tersebut mengatakan bahwa ia kemungkinan besar akan mendukung langkah tersebut dalam sebuah pemungutan suara yang sangat penting. Komite Aturan Dewan Perwakilan Rakyat yang merupakan penjaga gerbang akan melakukan pemungutan suara pada hari Selasa mengenai apakah akan memajukan RUU setebal 99 halaman tersebut ke pemungutan suara oleh Dewan Perwakilan Rakyat yang dikuasai oleh Partai Republik. Jika DPR meloloskannya, RUU ini akan dilanjutkan ke Senat yang dikuasai Partai Demokrat. Baik Presiden Joe Biden dari Partai Demokrat maupun Ketua DPR McCarthy memperkirakan bahwa mereka akan mendapatkan suara yang cukup untuk meloloskannya menjadi undang-undang sebelum tanggal 5 Juni, saat Departemen Keuangan AS mengatakan bahwa mereka tidak akan memiliki cukup uang untuk memenuhi kewajibannya. McCarthy menyebut RUU tersebut sebagai "kesepakatan paling konservatif yang pernah kita miliki." Tidak semua anggota kongresnya setuju, dan ia menghadapi tantangan langsung pada hari Selasa lalu dari dua diantara tiga anggota Partai Republik garis keras yang ia tambahkan ke dalam 13 anggota Komite Peraturan pada bulan Januari sebagai syarat untuk memenangkan kursi ketua DPR. (Reuters)

	Last Price	End of Last Year Price	Target Price*	Rating	Upside Potential (%)	1 Year Change (%)	Market Cap (IDR tn)	Price / EPS (TTM)	Price / BVPS	Return on Equity (%)	Dividend Yield TTM (%)	Sales Growth Yoy (%)	EPS Growth Yoy (%)	Adj. Beta
<b>Finance</b>							3,558.3							
BBCA	9,250	8,550	10,050	Overweight	8.6	22.1	1,140.3	25.8x	5.4x	21.8	2.2	22.1	44.6	0.9
BBRI	5,500	4,940	6,000	Overweight	9.1	24.2	833.6	15.3x	3.0x	19.8	5.2	10.3	28.8	1.1
BBNI	9,025	9,225	11,800	Buy	30.7	(1.9)	168.3	8.6x	1.2x	14.7	4.4	12.5	31.6	1.3
BMRI	5,150	4,963	6,300	Buy	22.3	25.6	480.7	11.0x	2.2x	21.2	5.1	16.0	25.1	1.3
<b>Consumer Non-Cyclicals</b>							1,203.7							
ICBP	11,200	10,000	13,000	Buy	16.1	31.0	130.6	19.8x	3.3x	17.3	1.9	11.4	104.2	0.5
UNVR	4,540	4,700	4,850	Overweight	6.8	(2.4)	173.2	36.4x	32.4x	81.0	3.4	(2.2)	(30.2)	0.5
MYOR	2,650	2,500	2,900	Overweight	9.4	55.9	59.3	25.0x	4.4x	19.1	0.8	11.4	135.7	0.7
CPIN	4,960	5,650	6,600	Buy	33.1	(2.7)	81.3	41.0x	3.1x	7.5	2.2	1.9	(79.5)	0.5
JPFA	1,185	1,295	1,300	Overweight	9.7	(17.7)	13.9	24.3x	1.1x	4.5	4.2	(3.2)	N/A	0.7
AALI	7,375	8,025	9,200	Buy	24.7	(40.3)	14.2	9.7x	0.6x	6.8	5.5	(27.7)	(53.5)	1.0
<b>Consumer Cyclicals</b>							372.8							
ERAA	494	392	600	Buy	21.5	(5.0)	7.9	8.2x	1.1x	14.2	4.6	28.9	(21.1)	0.8
MAPI	1,805	1,445	1,700	Underweight	(5.8)	100.6	30.0	14.9x	3.5x	27.1	N/A	32.5	(30.6)	0.7
<b>Healthcare</b>							285.6							
KLBF	2,070	2,090	2,300	Overweight	11.1	27.0	97.0	28.2x	4.5x	16.4	1.8	12.2	3.1	0.4
SIDO	760	755	1,000	Buy	31.6	(21.2)	22.8	20.5x	7.3x	35.8	4.8	3.0	1.8	0.6
MIKA	2,700	3,190	3,000	Overweight	11.1	1.9	38.5	38.9x	6.6x	17.9	1.3	(6.0)	(14.5)	0.2
<b>Infrastructure</b>							884.27							
TLKM	4,120	3,750	5,000	Buy	21.4	(3.1)	408.1	19.4x	3.0x	16.0	3.6	2.5	5.0	0.8
JSMR	3,360	2,980	5,100	Buy	51.8	(16.2)	24.4	8.6x	1.1x	13.2	2.3	21.2	34.3	0.8
EXCL	1,970	2,140	3,800	Buy	92.9	(26.8)	25.9	18.5x	1.0x	5.1	2.1	11.9	23.1	0.8
TOWR	995	1,100	1,300	Buy	30.7	3.1	50.8	14.9x	3.3x	23.8	2.4	9.4	(11.8)	0.3
TBIG	2,110	2,300	2,390	Overweight	13.3	(24.1)	47.8	30.6x	4.1x	14.5	1.7	(1.4)	(25.6)	0.4
MTEL	665	800	865	Buy	30.1	(1.5)	55.5	31.7x	1.6x	5.3	3.2	9.9	9.1	N/A
WIKA	392	800	1,280	Buy	226.5	(59.4)	3.5	N/A	0.3x	(4.6)	N/A	37.4	N/A	1.2
PTPP	515	715	1,700	Buy	230.1	(45.2)	3.2	11.4x	0.3x	2.5	N/A	1.9	20.0	1.1
<b>Property &amp; Real Estate</b>							253.4							
CTRA	1,095	940	1,500	Buy	37.0	7.9	20.3	11.0x	1.1x	10.2	1.3	(4.6)	(4.3)	0.9
PWON	476	456	690	Buy	45.0	(4.8)	22.9	13.0x	1.3x	10.3	0.8	5.9	60.5	1.1
<b>Energy</b>							1,127.5							
PGAS	1,450	1,760	1,770	Buy	22.1	(18.5)	35.2	7.7x	0.9x	10.9	8.6	11.6	(20.0)	1.0
PTBA	3,090	3,690	4,900	Buy	58.6	(30.2)	35.6	3.1x	1.2x	41.1	22.3	21.4	(48.9)	1.0
ADRO	2,110	3,850	3,900	Buy	84.8	(31.0)	67.5	1.7x	0.7x	46.2	23.1	50.1	15.3	1.3
<b>Industrial</b>							437.1							
UNTR	22,500	26,075	32,000	Buy	42.2	(25.6)	83.9	3.8x	0.9x	27.2	31.1	24.7	26.6	0.9
ASII	6,500	5,700	8,000	Buy	23.1	(10.3)	263.1	8.5x	1.3x	16.3	9.8	15.5	27.2	1.1
<b>Basic Ind.</b>							940.4							
SMGR	5,900	6,575	9,500	Buy	61.0	(17.5)	39.8	14.9x	0.9x	6.1	4.2	4.5	(2.1)	0.8
INTP	10,250	9,900	12,700	Buy	23.9	0.2	37.7	17.4x	1.8x	10.0	1.6	19.3	109.0	0.8
INCO	6,525	7,100	8,200	Buy	25.7	(18.7)	64.8	18.7x	1.8x	9.9	1.4	54.5	45.6	1.2
ANTM	1,940	1,985	3,450	Buy	77.8	(24.2)	46.6	11.6x	1.8x	16.9	2.0	18.9	13.5	1.4

\* Target Price

Source: Bloomberg, NHKS Research

Date	Country	Hour Jakarta	Event	Period	Actual	Consensus	Previous
<b>Monday</b>	JP	12:00	Leading index CI	Mar F	—	—	97.5
29– May	FI	13:00	Trade Balance	Mar F	69 Mn	—	65 Mn
<b>Tuesday</b>	US	21:00	Conf. Board Consumer Confidence	May	102.3	99.9	101.3
30– May	JP	06:30	Jobless Rate	Apr	2.6%	2.7%	2.8%
<b>Wednesday</b>	US	18:00	MBA Mortgage Applications	May 26		—	-4.6%
31– May.	US	20:45	MNI Chicago PMI	May		47.5	48.6
	CH	08:30	Manufacturing PMI	May		49.6	49.2
<b>Thursday</b>	US	19:15	ADP Employment Change	May		160K	296K
1– June	US	19:30	Initial Jobless Claims	May 27		—	229K
	US	20:45	S&P Global US Manufacturing PMI	May F		—	48.5
	US	21:00	ISM Manufacturing	May		47.0	47.1
	CH	08:45	Caixin China PMI Mfg	May		49.5	49.5
<b>Friday</b>	US	19:30	Change in Nonfarm Payrolls	May		180K	253K
2– June	US	19:30	Unemployment Rate	May		3.5%	3.4%

Source: Bloomberg, NHKSI Research

## Corporate Calendar

Date	Event	Company
<b>Monday</b>	RUPS	APEX, APLN, BBSS, CHEM, PTSN, RAJA, RCCC, SAMF, WIIM, ZYRX
29– May	Cum Dividend	BAUT, GMTD, KKES, PBID, PJAA, SMSM, STAA
<b>Tuesday</b>	RUPS	BEST, BKSW, GHON, GIAA, HEAL, MARK, MTDL, PGAS, PGUN, RELI, TLKM, UCID
30– May	Cum Dividend	BPII, BRIS, BSML, IDEA, NAYZ
<b>Wednesday</b>	RUPS	AGII, ASLC, ATIC, BALI, BCIC, BEEF, CARS, CLEO, HERO, HRTA, INAF, KAEF, MEDC, PSGO, PUDP, SMKL, SWID, TBIG, TSPC
31– May	Cum Dividend	BISI, ITIC, MIKA, SICO, SKLT
<b>Thursday</b>	RUPS	—
1– June	Cum Dividend	—
<b>Friday</b>	RUPS	—
2– June	Cum Dividend	—

Source: Bloomberg



IHSG projection for 31 May 2023 :

**BEARISH / KONSOLIDASI - on the way to TARGET bottom 6600-6550 ; atau Uji Resistance MA10 jika terjadi technical rebound.**

**Support : 6620 / 6600-6550.**

**Resistance : 6700 / 6735-6765 / 6950-6960 / 7000-7040.**

**ADVISE : Hold ; Wait & See.**

**ITMG—PT Indo Tambangraya Megah TBK**



**PREDICTION 31 May 2023**

**Overview**

**Persis mencapai TARGET bottom dari pola PARALLEL CHANNEL.**

**Candle : Doji .**

**RSI positive divergence.**

**Advise**

**Speculative Buy.**

**Entry Level: 23075-23000**

**Average Up >23375**

**Target : 24700-24775 / 27000 / 29900-30000**

**Stoploss: 22600.**

**DOID—PT Delta Dunia Makmur TBK**

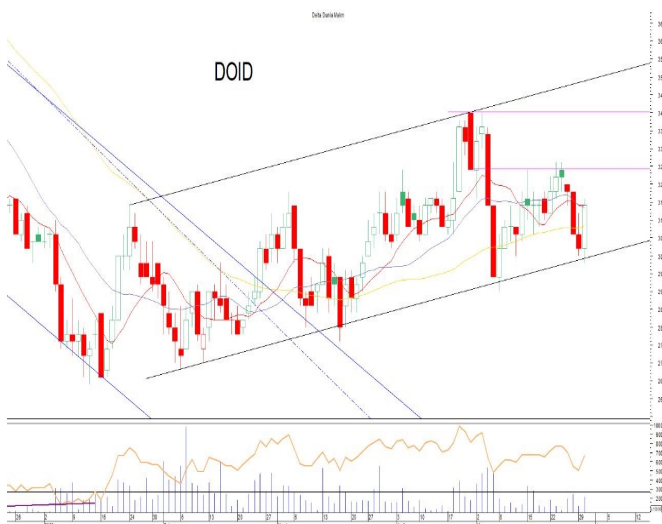

**PREDICTION 31 May 2023**

**Overview**

**Rebound dari Support lower channel mid-term (Uptrend).**

**Uji Resistance MA10 & MA20.**

**Advise**

**Buy.**

**Entry Level: 314-310**

**Average Up >316**

**Target : 324 / 340 / 350-352.**

**Stoploss: 304.**

**MEDC—PT Medco Energi Internasional TBK**



**PREDICTION 31 May 2023**

**Overview**

**Pattern :** (bullish reversal) Inverted Head & Shoulders.  
**Uji Resistance** Neckline & MA50.

**Advise**

**Speculative Buy.**  
**Entry Level:** 925  
**Average Up** >955  
**Target :** 1000-1030 / 1100-1115 / 1170.  
**Stoploss:** 890.

**MIKA—PT Mitra Keluarga Karyasehat Tbk**



**PREDICTION 31 May 2023**

**Overview**

**Uji Support** upper channel short-term  
**Uji Resistance** MA10 yang sudah goldencross dengan MA20.

**Advise**

**Speculative Buy.**  
**Entry Level:** 2700  
**Average Up** >2730  
**Target :** 2810-2840 / 3000-3020.  
**Stoploss:** 2620.

**SRTG—PT Saratoga Investama Sedaya TBK**



**PREDICTION 31 May 2023**

**Overview**

**Rebound dari Support** lower channel mid-term (downtrend).  
**Uji Resistance** MA10 & MA20.  
**RSI** positive divergence.

**Advise**

**Speculative Buy.**  
**Entry Level:** 1570  
**Average Up** >1650  
**Target :** 1700 / 1850 / 1910.  
**Stoploss:** 1490.

## Research Division

### Head of Research

**Liza Camelia Suryanata**

Equity Strategy, Macroeconomics,  
Technical

T +62 21 5088 ext 9134

E liza.camelia@nhsec.co.id

### Analyst

**Cindy Alicia Ramadhania**

Consumer, Healthcare

T +62 21 5088 ext 9129

E cindy.alicia@nhsec.co.id

### Analyst

**Leonardo Lijuwardi**

Banking, Infrastructure

T +62 21 5088 ext 9127

E leonardol.lijuwardi@nhsec.co.id

### Research Support

**Amalia Huda Nurfalah**

Editor & Translator

T +62 21 5088 ext 9132

E amalia.huda@nhsec.co.id

#### DISCLAIMER

This report and any electronic access hereto are restricted and intended only for the clients and related entities of PT NH Korindo Sekuritas Indonesia. This report is only for information and recipient use. It is not reproduced, copied, or made available for others. Under no circumstances is it considered as a selling offer or solicitation of securities buying. Any recommendation contained herein may not be suitable for all investors. Although the information hereof is obtained from reliable sources, its accuracy and completeness cannot be guaranteed. PT NH Korindo Sekuritas Indonesia, its affiliated companies, employees, and agents are held harmless from any responsibility and liability for claims, proceedings, action, losses, expenses, damages, or costs filed against or suffered by any person as a result of acting pursuant to the contents hereof. Neither is PT NH Korindo Sekuritas Indonesia, its affiliated companies, employees, nor agents are liable for errors, omissions, misstatements, negligence, inaccuracy contained herein.

All rights reserved by PT NH Korindo Sekuritas Indonesia



## PT. NH Korindo Sekuritas Indonesia

### JAKARTA (HEADQUARTER)

Treasury Tower 51th Floor, District 8, SCBD Lot 28,  
Jl. Jend. Sudirman No.Kav 52-53, RT.5/RW.3,  
Senayan, Kebayoran Baru, South Jakarta City, Jakarta 12190  
No. Telp : +62 21 5088 9102

### BANDENGAN (Jakarta Utara)

Jl. Bandengan Utara Kav. 81 Blok A No. 01, Lt. 1  
Kel. Penjaringan, Kec. Penjaringan  
Jakarta Utara – DKI Jakarta 14440  
No. Telp : +62 21 66674959

### BANDUNG

Paskal Hypersquare blok A1  
Jl. Pasirkaliki no 25-27 Bandung 40181  
No. Telp : +62 22 860 22122

### BALI

Jl. Cok Agung Tresna  
Ruko Griya Alamanda no. 9 Renon  
Denpasar, Bali 80226  
No. Telp : +62 361 209 4230

### ITC BSD (Tangerang Selatan)

BSD Serpong: ITC BSD Blok R No. 48  
Jalan Pahlawan Seribu, Lekong Wetan,  
Kec. Serpong, Kel. Serpong  
Tangerang Selatan – Banten 15311  
No. Telp : +62 21 509 20230

### KAMAL MUARA (Jakarta Utara)

Rukan Exclusive Mediterania Blok F No.2,  
Kel. Kamal Muara, Kec. Penjaringan,  
Jakarta Utara 14470  
No. Telp : +62 21 5089 7480

### MAKASSAR

Jl. Gunung Latimojong No. 120A  
Kec. Makassar Kel. Lariang Bangi  
Makassar, Sulawesi Selatan  
No. Telp : +62 411 360 4650

### MEDAN

Jl. Asia No. 548 S  
Medan – Sumatera Utara 20214  
No. Telp : +62 61 415 6500

### PEKANBARU

Sudirman City Square  
Jl. Jend. Sudirman Blok A No. 7  
Pekanbaru, Riau  
No. Telp : +62 761 801 1330

### A Member of NH Investment & Securities Global Network

Seoul | New York | Hong Kong | Singapore | Shanghai | Beijing | Hanoi |  
Jakarta