

Morning Brief

Daily | May. 22, 2023

JCI Movement

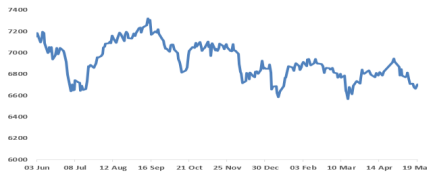

Today's Outlook:

Pasar saham AS ditutup di teritori negatif pada perdagangan Jumat (19/05/23) akibat kebuntuan pembicaraan terkait solusi pagu utang AS; namun di satu sisi S&P500 menorehkan prestasi terbaik sejak bulan Maret. Namun perkembangan terakhir terkait hal ini mulai terdengar lebih setelah Presiden Joe Biden dan wakil kubu Republikan Kevin McCarthy berjanji akan bertemu segera setelah Biden kembali dari G7 Summit untuk mencapai kesepakatan yang melegakan sentimen pasar keuangan secara keseluruhan. **Core Machinery Order Jepang untuk bulan Maret secara tidak terduga turun jauh di bawah ekspektasi**, -3.5% yoy suatu kenyataan yang lumayan buruk dibanding forecast 1.4% dan bulan sebelumnya yang positif tinggi di 9.8%. Segera menyusul di awal pekan ini, Bank sentral China akan mengumumkan tingkat suku bunga acuan mereka yang sepertinya masih akan tak bergeming di level 3.65%. Baru pada petang dan malam nanti akan dirilis data dari Zona Eropa: Construction Output (Mar.) dan Consumer Confidence (May); serta para pelaku pasar keuangan akan memantau komentar para pejabat tinggi Federal Reserve mengenai arah kebijakan moneter ke depannya.

Menimbang sentimen pasar yang bergulir, **NH KSI RESEARCH memperkirakan IHSG punya sedikit sentimen bullish** untuk melanjutkan kenaikan Jumat lalu setidaknya ke level resistance terdekat: MA10 di sekitar angka 6730-6740. Walau demikian, **para investor/trader pasar modal Indonesia disarankan untuk belum Average Up terlalu banyak mengingat kondisi masih spekulatif tinggi.**

Company News

ICBP : Fitch Afirmasi Outlook Stabil di 'BBB-'
INAF : Tingkatkan Ketersediaan Produk
WMUU : Bukukan Kerugian Sepanjang 1Q23

Domestic & Global News

RI Kena Jegal Eropa Lagi, Sawit & Kopi Kena
Biden dan McCarthy Akan Bertemu Hari Senin Melanjutkan Diskusi Pagu Utang

Sectors

	Last	Chg.	%
Finance	1375.34	15.51	1.14%
Property	724.41	6.96	0.97%
Technology	4848.81	42.56	0.89%
Industrial	1167.13	4.09	0.35%
Consumer Cyclical	847.38	2.24	0.26%
Infrastructure	820.06	2.04	0.25%
Healthcare	1496.97	-1.79	-0.12%
Consumer Non-Cyclical	736.45	-1.41	-0.19%
Transportation & Logistic	1793.68	-21.09	-1.16%
Basic Material	1035.28	-22.52	-2.13%
Energy	1810.78	-50.35	-2.71%

Indonesia Macroeconomic Data

Monthly Indicators	Last	Prev.	Quarterly Indicators	Last	Prev.
BI 7 Day Rev Repo Rate	5.75%	5.75%	Real GDP	5.03%	5.01%
FX Reserve (USD bn)	144.20	145.20	Current Acc (USD bn)	4.54	4.02
Trd Balance (USD bn)	3.94	2.91	Govt. Spending Yoy	3.99%	-4.77%
Exports Yoy	-29.40%	-11.33%	FDI (USD bn)	5.27	5.14
Imports Yoy	-22.32%	-6.26%	Business Confidence	104.82	105.33
Inflation Yoy	4.33%	4.97%	Cons. Confidence*	126.10	123.30

JCI Index

May 19	6,700.56
Chg.	37.45 pts (+0.56%)
Volume (bn shares)	20.20
Value (IDR tn)	10.20
Up 202 Down 305 Unchanged 173	

Most Active Stocks

(IDR bn)			
by Value			
Stocks	Val.	Stocks	Val.
BBCA	949.4	BBNI	385.2
BBRI	892.1	BMRI	362.9
GOTO	472.1	TLKM	315.9
ASII	442.8	UNTR	311.8
ADRO	395.9	MDKA	228.3

Foreign Transaction

(IDR bn)	
Buy	4,420
Sell	3,381
Net Buy (Sell)	1,039

Top Buy	NB Val.	Top Sell	NS Val.
BBRI	505.9	MDKA	61.8
BBCA	335.8	TLKM	45.1
ASII	243.4	BBNI	40.7
GOTO	222.3	INCO	20.2
ICBP	63.2	EXCL	12.4

Government Bond Yields & FX

	Last	Chg.
Tenor: 10 year	6.44%	0.05%
USDIDR	14,925	0.40%
KRWIDR	11.26	0.97%

Global Indices

Index	Last	Chg.	%
Dow Jones	33,426.63	(109.28)	-0.33%
S&P 500	4,191.98	(6.07)	-0.14%
FTSE 100	7,756.87	14.57	0.19%
DAX	16,275.38	112.02	0.69%
Nikkei	30,808.35	234.42	0.77%
Hang Seng	19,450.57	(276.68)	-1.40%
Shanghai	3,283.54	(13.78)	-0.42%
Kospi	2,537.79	22.39	0.89%
EIDO	23.59	0.14	0.60%

Commodities

Commodity	Last	Chg.	%
Gold (\$/troy oz.)	1,977.8	20.3	1.04%
Crude Oil (\$/bbl)	71.55	(0.31)	-0.43%
Coal (\$/ton)	162.25	2.90	1.82%
Nickel LME (\$/MT)	21,278	344.0	1.64%
Tin LME (\$/MT)	25,451	437.0	1.75%
CPO (MYR/Ton)	3,481	89.0	2.62%

ICBP : Fitch Afiriasi Outlook Stabil di 'BBB-'

Fitch Ratings telah mengafirmasi Peringkat Jangka Panjang Issuer Default Rating (IDR) PT Indofood CBP Sukses Makmur Tbk (ICBP) di 'BBB-' dengan Outlook Stabil. Agensi juga telah mengafirmasi peringkat instrumen senior unsecured notes dolar AS ICBP di 'BBB-'. Peringkat tersebut didukung oleh posisinya yang terdepan di beberapa segmen makanan kemasan dan arus kas bebas (FCF) yang kuat. Peringkat juga mencerminkan skala ICBP yang moderat, penyebaran geografis yang terbatas, dan konsentrasi bisnis mie. (Emiten News)

INAF : Tingkatkan Ketersediaan Produk

PT Indofarma Tbk (INAF) menambah dan memperkuat jaringan distribusi, salah satunya dengan melakukan penandatanganan kerjasama distribusi dengan PT Bintang Kencana Artha (BKA) pada Rabu 17 Mei 2023. Kerja sama mencakup aspek penjualan dan distribusi Obat Generik Berlogo (OGB), Obat Generik Bermerek, dan Produk OTC (Over The Counter) baik untuk pemenuhan pasar reguler ataupun tender pemerintah. Kerjasama yang terjalin ini akan memberikan kontribusi positif terhadap peningkatan market share penjualan produk Indofarma. (Emiten News)

WMUU : Bukukan Kerugian Sepanjang 1Q23

PT Widodo Makmur Unggas Tbk (WMUU) sepanjang 1Q23 mengalami kerugian senilai IDR26,04 miliar. WMUU membukukan penurunan tajam penjualan neto sebanyak 80,11% menjadi IDR124,74 miliar pada 1Q23. Jumlah beban pokok penjualan anjlok 76,72% menjadi IDR126,15 miliar. Dengan demikian per 1Q23, WMUU tercatat mengalami rugi kotor sebesar IDR1,40 miliar. (Emiten News)

Domestic & Global News

RI Kena Jegal Eropa Lagi, Sawit & Kopi Kena

Indonesia memiliki banyak kekayaan alam yang menjadi komoditas ekspor. Namun sayangnya, komoditas ekspor yang berkontribusi menggerakkan perekonomian Tanah Air tersebut banyak yang harus menemui kendala. Kali ini, Uni Eropa (UE) seolah menjegal komoditas seperti minyak sawit, sapi, kayu, kopi, kakao, hingga karet. Hal itu dilakukan UE dengan memberlakukan undang-undang baru soal deforestasi bernama EU Deforestation Regulation/EUDR). UU tersebut sudah disetujui sejak April namun resmi berlaku 16 Mei 2023. Eropa beralih UU ini digaungkan untuk meminimalisir risiko penggundulan hutan. Tidak hanya untuk sawit hingga kopi, aturan tersebut juga berlaku untuk sejumlah produk turunan seperti cokelat, furnitur, kertas cetak, dan turunan berbahan dasar minyak sawit lain. Nantinya, akan ada uji kelayakan kepada semua negara eksportir, termasuk Indonesia. Mereka akan diminta untuk melacak komoditas yang dijual mulai tahap awal produksi. Eksportir harus menjamin produk bukan berasal dari kawasan penggundulan hutan setelah tahun 2020 atau per 1 Januari 2021 dan seterusnya. Akan ada denda hingga 4% dari pendapatan di UE jika ada pelanggaran. (CNBC Indonesia)

Biden dan McCarthy Akan Bertemu Hari Senin Melanjutkan Diskusi Pagu Utang

Presiden AS Joe Biden dan Ketua DPR dari Partai Republik Kevin McCarthy akan bertemu untuk membahas pagu utang pada hari Senin, setelah sebuah panggilan telepon "produktif" saat presiden kembali ke Washington, kata kedua belah pihak pada hari Minggu. McCarthy berbicara kepada wartawan di Gedung Kongres AS setelah panggilan telepon tersebut, mengatakan bahwa ada diskusi yang positif untuk menyelesaikan krisis dan bahwa pembicaraan tingkat staf akan dilanjutkan pada hari Minggu. Seorang pejabat Gedung Putih mengkonfirmasi pertemuan hari Senin tanpa memberi waktu yang spesifik. Para staf dari kedua belah pihak berkumpul kembali di kantor McCarthy di Capitol untuk melakukan pembicaraan sekitar pukul 18.00 (22.00 GMT) pada hari Minggu. Sebelum meninggalkan Jepang setelah KTT G7 pada hari Minggu, Biden mengatakan bahwa ia bersedia untuk memotong pengeluaran bersama dengan penyesuaian pajak untuk mencapai kesepakatan, namun tawaran pagu anggaran dari Partai Republik "tidak dapat diterima". Kurang dari dua minggu tersisa hingga 1 Juni, seiring peringatan dari Departemen Keuangan bahwa pemerintah federal mungkin tidak dapat membayar semua utangnya, kata Menteri Keuangan AS Janet Yellen menegaskan kembali tenggat waktu utang pada hari Minggu. (Reuters)

	Last Price	End of Last Year Price	Target Price*	Rating	Upside Potential (%)	1 Year Change (%)	Market Cap (IDR tn)	Price / EPS (TTM)	Price / BVPS	Return on Equity (%)	Dividend Yield TTM (%)	Sales Growth Yoy (%)	EPS Growth Yoy (%)	Adj. Beta
Finance							3,438.1							
BBCA	9,000	8,550	10,050	Overweight	11.7	20.8	1,109.5	25.1x	5.3x	21.8	2.3	22.1	44.6	0.9
BBRI	5,400	4,940	6,000	Overweight	11.1	21.6	818.4	15.0x	2.9x	19.8	5.3	10.3	28.8	1.1
BBNI	8,825	9,225	11,800	Buy	33.7	1.7	164.6	8.4x	1.2x	14.7	4.5	12.5	31.6	1.3
BMRI	5,075	4,963	11,550	Buy	127.6	28.5	473.7	10.8x	2.2x	21.2	5.2	16.0	25.1	1.3
Consumer Non-Cyclicals							1,197.8							
ICBP	10,950	10,000	13,000	Buy	18.7	37.3	127.7	19.3x	3.2x	17.3	2.0	11.4	104.2	0.5
UNVR	4,430	4,700	4,850	Overweight	9.5	(9.2)	169.0	35.5x	31.6x	81.0	3.5	(2.2)	(30.2)	0.5
MYOR	2,710	2,500	2,900	Overweight	7.0	67.3	60.6	25.5x	4.5x	19.1	0.8	11.4	135.7	0.7
CPIN	4,970	5,650	6,600	Buy	32.8	-	81.5	41.1x	3.1x	7.5	2.2	1.9	(79.5)	0.6
JPFA	1,170	1,295	1,300	Overweight	11.1	(15.2)	13.7	24.0x	1.1x	4.5	4.3	(3.2)	N/A	0.7
AAJI	7,400	8,025	9,200	Buy	24.3	(39.3)	14.2	9.7x	0.6x	6.8	5.5	(27.7)	(53.5)	1.0
Consumer Cyclicals							373.4							
ERAA	515	392	500	Hold	(2.9)	4.3	8.2	8.5x	1.2x	14.2	4.4	28.9	(21.1)	0.8
MAPI	1,675	1,445	1,700	Hold	1.5	98.2	27.8	13.8x	3.3x	27.1	N/A	32.5	(30.6)	0.8
Healthcare							290.1							
KLBF	2,170	2,090	2,300	Overweight	6.0	35.2	101.7	29.6x	4.7x	16.4	1.8	12.2	3.1	0.4
SIDO	765	755	1,000	Buy	30.7	(20.7)	23.0	20.7x	7.4x	35.8	4.8	3.0	1.8	0.6
MIKA	2,730	3,190	3,000	Overweight	9.9	(0.4)	38.9	39.3x	6.7x	17.9	1.3	(6.0)	(14.5)	0.2
Infrastructure							861.68							
TLKM	4,020	3,750	5,000	Buy	24.4	(4.5)	398.2	18.9x	2.9x	16.0	3.7	2.5	5.0	0.9
JSMR	3,500	2,980	5,100	Buy	45.7	(6.4)	25.4	8.9x	1.1x	13.2	N/A	21.2	34.3	0.8
EXCL	2,010	2,140	3,800	Buy	89.1	(24.4)	26.4	18.8x	1.0x	5.1	2.1	11.9	23.1	0.8
TOWR	1,035	1,100	1,300	Buy	25.6	7.8	52.8	15.5x	3.4x	23.8	2.3	9.4	(11.8)	0.4
TBIG	2,000	2,300	2,390	Buy	19.5	(29.6)	45.3	29.0x	3.9x	14.5	1.8	(1.4)	(25.6)	0.6
MTEL	665	800	865	Buy	30.1	-	55.5	31.7x	1.6x	5.3	3.2	9.9	9.1	N/A
WIKA	396	800	1,280	Buy	223.2	(56.0)	3.6	N/A	0.3x	(4.6)	N/A	37.4	N/A	1.2
PTPP	505	715	1,700	Buy	236.6	(42.3)	3.1	11.1x	0.3x	2.5	N/A	1.9	20.0	1.2
Property & Real Estate							251.2							
CTRA	1,095	940	1,500	Buy	37.0	10.6	20.3	11.0x	1.1x	10.2	1.3	(4.6)	(4.3)	0.9
PWON	476	456	690	Buy	45.0	(4.0)	22.9	13.0x	1.3x	10.3	0.8	5.9	60.5	1.1
Energy							1,221.2							
PGAS	1,345	1,760	1,770	Buy	31.6	(13.5)	32.6	7.2x	0.8x	10.9	9.3	11.6	(20.0)	1.0
PTBA	3,120	3,690	4,900	Buy	57.1	(21.0)	35.9	3.1x	1.2x	41.1	22.1	#N/A	N/A	1.0
ADRO	2,410	3,850	3,900	Buy	61.8	(22.5)	77.1	2.0x	0.8x	46.2	16.2	50.1	15.3	1.2
Industrial							431.6							
UNTR	23,300	26,075	32,000	Buy	37.3	(22.3)	86.9	3.9x	1.0x	27.2	30.1	24.7	26.6	0.9
ASII	6,475	5,700	8,000	Buy	23.6	(7.5)	262.1	8.5x	1.3x	16.3	9.9	15.5	27.2	1.1
Basic Ind.							985.4							
SMGR	5,925	6,575	9,500	Buy	60.3	(4.6)	40.0	15.0x	0.9x	6.1	4.1	4.5	(2.1)	0.9
INTP	10,200	9,900	12,700	Buy	24.5	3.8	37.5	17.3x	1.8x	10.0	4.9	19.3	109.0	0.8
INCO	6,400	7,100	8,200	Buy	28.1	(16.1)	63.6	18.4x	1.7x	9.9	1.4	54.5	45.6	1.2
ANTM	1,955	1,985	3,450	Buy	76.5	(20.5)	47.0	11.7x	1.9x	16.9	2.0	18.9	13.5	1.4

* Target Price

Source: Bloomberg, NHKSI Research

Date	Country	Hour Jakarta	Event	Period	Actual	Consensus	Previous
Monday	KR	07:00	Exports 20 Days YoY	May		—	-11.8%
22– May.	JP	06:50	Core Machine Orders MoM	Mar		0.5%	-4.5%
Tuesday	US	20:45	S&P Global US Manufacturing PMI	May P		50.0	50.2
23– May.	US	21:00	New Home Sales	Apr		660K	683K
	ID	10:00	BoP Current Account Balance	1Q		\$2,450Mn	\$4,300Mn
	ID	14:20	Bank Indonesia 7D Reverse Repo	May 24		5.75%	5.75%
Wednesday	US	18:00	MBA Mortgage Applications	May 19		—	-5.7%
24– May.	GE	15:00	IFO Business Climate	May		93.0	93.6
Thursday	US	19:30	Initial Jobless Claims	May 20		—	242K
25– May.	US	19:30	Continuing Claims	May 13		—	1,799K
	US	19:30	GDP Annualized QoQ	1Q S		1.1%	1.1%
Friday	US	19:30	Personal Income	Apr		0.4%	0.3%
26– May.	US	19:30	Personal Spending	Apr		0.4%	0.0%
	US	19:30	Durable Goods Orders	Apr P		-1.0%	3.2%
	US	21:00	U. of Mich. Sentiment	Apr P		57.7	57.7

Source: Bloomberg, NHKSI Research

Corporate Calendar

Date	Event	Company
Monday	RUPS	BPII, BRIS, BSML, CPIN, IDEA, KBLV, NAYZ, PRAY
22– May.	Cum Dividend	ADRO
Tuesday	RUPS	BISI, IKAI, ITIC, LUCY, MGRO, MIKA, MLBI, NASI, SICO, SKLT, TGRA
23– May.	Cum Dividend	BUDI, SMCB, TBLA
Wednesday	RUPS	ABDA, AMMS, ARTA, BBSI, BOBA, BSSR, DILD, ELIT, GZCO, HEXA, KBAG, KMDS, MAYA, MBAP, META, MITI, MPMX, NELY, NZIA, PAMG, PNGO, PPRE, PPRO, RALS, SKRN, TAYS
24– May.	Cum Dividend	ISAT, KUAS, NTBK, PTRO, SRTG, TRGU
Thursday	RUPS	ARTO, BJBR, BSBK, BUKA, EDGE, ELPI, GLOB, IPAC, MREI, OMED, PBSA, SDPC, SILO, SPTO, TRIO, VICI, WSKT, ZATA
25– May.	Cum Dividend	TAPG
Friday	RUPS	BEBS, BGTG, BVIC, CEKA, CENT, CSIS, IBST, INCF, INPS, IPPE, ISAP, JARR, LPIN, MLIA, NRCA, OILS, PTSP, SBMA, SRIL, TOTO, UNSP
26– May.	Cum Dividend	EAST, JAYA

Source: Bloomberg

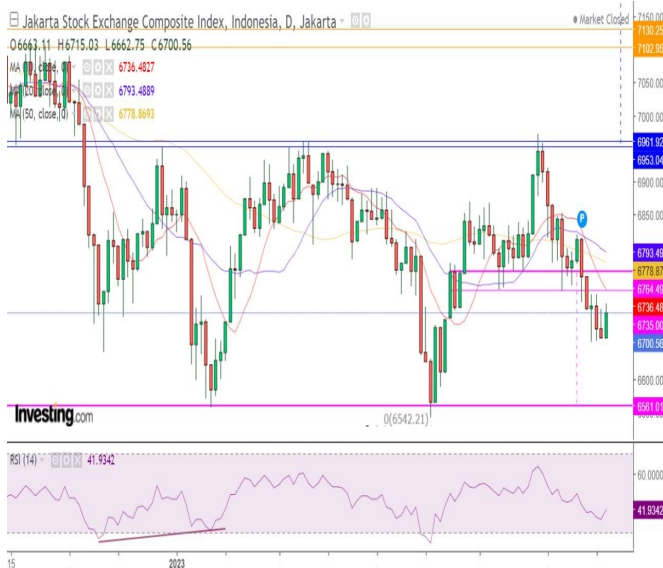

IHSG projection for 22 May 2023 :

BULLISH technical rebound / KONSOLIDASI

Support : 6660-6650 / 6560-6550.

Resistance : 6735-6765 / 6800 / 6950-6960 / 7000-7040.

ADVISE : Speculative Buy ; Average Up accordingly.

TOWR—PT Sarana Menara Nusantara TBK



PREDICTION 22 May 2023

Overview

Uji Resistance Neckline pola (bullish reversal) Cup & Handle.

Advise

Speculative Buy.

Entry Level : 1035

Average Up >1055.

Target: 1080 / 1180 / 1225.

Stoploss: 995.

INKP—PT Indah Kiat Pulp & Paper TBK



PREDICTION 22 May 2023

Overview

Uji support jk.pendek.

Advise

Speculative Buy.

Entry Level: 7225

Average Up >7450

Target : 7600 / 8000 / 8550-8600 / 8800.

Stoploss: 7125.

INCO—PT Vale Indonesia TBK



PREDICTION 22 May 2023

Overview
Uji Support mid-term.

Advise
Speculative Buy.
Entry Level: 6400-6300
Target: 6700-6800 / 7000 / 7125-7300.
Stoploss: 6250.

BCA—PT Bank Central Asia Tbk



PREDICTION 22 May 2023

Overview
Break Resistance MA10 & MA20.
Doji yang disusul oleh candle hijau.

Advise
Buy.
Entry Level: 9000.
Target: 9200 / 9300 / 9400.
Stoploss: 8800.

ANTM—PT Aneka Tambang TBK



PREDICTION 22 May 2023

Overview
Rebound dari Fibonacci retracement 61.8%.

Advise
Speculative Buy.
Entry Level: 1955
Average Up >2000-2020.
Target: 2060 / 2130-2150.
Stoploss: 1900

Research Division

Head of Research

Liza Camelia Suryanata

Equity Strategy, Macroeconomics,

Technical

T +62 21 5088 ext 9134

E liza.camelia@nhsec.co.id

Analyst

Cindy Alicia Ramadhania

Consumer, Healthcare

T +62 21 5088 ext 9129

E cindy.alicia@nhsec.co.id

Analyst

Leonardo Lijuwardi

Banking, Infrastructure

T +62 21 5088 ext 9127

E leonardol.lijuwardi@nhsec.co.id

Research Support

Amalia Huda Nurfalah

Editor & Translator

T +62 21 5088 ext 9132

E amalia.huda@nhsec.co.id

DISCLAIMER

This report and any electronic access hereto are restricted and intended only for the clients and related entities of PT NH Korindo Sekuritas Indonesia. This report is only for information and recipient use. It is not reproduced, copied, or made available for others. Under no circumstances is it considered as a selling offer or solicitation of securities buying. Any recommendation contained herein may not be suitable for all investors. Although the information hereof is obtained from reliable sources, its accuracy and completeness cannot be guaranteed. PT NH Korindo Sekuritas Indonesia, its affiliated companies, employees, and agents are held harmless from any responsibility and liability for claims, proceedings, action, losses, expenses, damages, or costs filed against or suffered by any person as a result of acting pursuant to the contents hereof. Neither is PT NH Korindo Sekuritas Indonesia, its affiliated companies, employees, nor agents are liable for errors, omissions, misstatements, negligence, inaccuracy contained herein.

All rights reserved by PT NH Korindo Sekuritas Indonesia



PT. NH Korindo Sekuritas Indonesia

JAKARTA (HEADQUARTER)

Treasury Tower 51th Floor, District 8, SCBD Lot 28,
Jl. Jend. Sudirman No.Kav 52-53, RT.5/RW.3,
Senayan, Kebayoran Baru, South Jakarta City, Jakarta 12190
No. Telp : +62 21 5088 9102

BANDENGAN (Jakarta Utara)

Jl. Bandengan Utara Kav. 81 Blok A No. 01, Lt. 1
Kel. Penjaringan, Kec. Penjaringan
Jakarta Utara – DKI Jakarta 14440
No. Telp : +62 21 66674959

BANDUNG

Paskal Hypersquare blok A1
Jl. Pasirkaliki no 25-27 Bandung 40181
No. Telp : +62 22 860 22122

BALI

Jl. Cok Agung Tresna
Ruko Griya Alamanda no. 9 Renon
Denpasar, Bali 80226
No. Telp : +62 361 209 4230

ITC BSD (Tangerang Selatan)

BSD Serpong: ITC BSD Blok R No. 48
Jalan Pahlawan Seribu, Lekong Wetan,
Kec. Serpong, Kel. Serpong
Tangerang Selatan – Banten 15311
No. Telp : +62 21 509 20230

KAMAL MUARA (Jakarta Utara)

Rukan Exclusive Mediterania Blok F No.2,
Kel. Kamal Muara, Kec. Penjaringan,
Jakarta Utara 14470
No. Telp : +62 21 5089 7480

MAKASSAR

Jl. Gunung Latimojong No. 120A
Kec. Makassar Kel. Lariang Bangi
Makassar, Sulawesi Selatan
No. Telp : +62 411 360 4650

MEDAN

Jl. Asia No. 548 S
Medan – Sumatera Utara 20214
No. Telp : +62 61 415 6500

PEKANBARU

Sudirman City Square
Jl. Jend. Sudirman Blok A No. 7
Pekanbaru, Riau
No. Telp : +62 761 801 1330

A Member of NH Investment & Securities Global Network

Seoul | New York | Hong Kong | Singapore | Shanghai | Beijing | Hanoi |
Jakarta