

Morning Brief

Daily | May. 11, 2023

JCI Movement



Today's Outlook:

Nasdaq memimpin penguatan indeks saham AS dengan kenaikan intraday tertinggi dalam 8 bulan terakhir, didukung oleh data Inflasi (Apr.) AS yang hadir di angka 4.9% YoY, sedikit lebih rendah dari perkiraan di 5%; serta berita mengenai peluncuran AI terbaru dari Alphabet. Departemen Tenaga Kerja AS melaporkan pertumbuhan bulanan US CPI (Apr.) juga in-line dengan ekspektasi di level 0.4%, versus 0.1% pada bulan sebelumnya. Pelaku pasar menyikapi positif melandainya tingkat Inflasi ini dengan harapan Federal Reserve bisa segera mengakhiri era kenaikan suku bunga ini; bahkan market mulai memperhitungkan setidaknya 95% kemungkinan adanya rate pause pada FOMC Meeting mendatang bulan Juni (seperti dilansir dari Fed Rate Monitor Tool dari Investing.com). Sementara itu di Washington, pemerintah & Parlemen AS melanjutkan diskusi mereka mengenai urgensi menaikkan plafon utang AS yang sudah menyentuh USD 31.4triliun. Sejauh ini kesepakatan terkesan buntu secara pihak Demokrat menolak opsi yang mengharuskan mereka menghemat anggaran belanja.

Dari benua Eropa, Jerman merilis data Inflasi (Apr.) yang juga sesuai ekspektasi di level 7.2% YoY & 0.4% MoM. Adapun harga minyak tergerus lebih dari 1% setelah AS merilis data persediaan minyak mentah mereka yang ternyata di atas perkiraan secara signifikan, bertambah 2,951 juta barel, vs forecast yang justru diprediksi turun di bawah 1 juta barel. Menimbang sentimen pasar yang ada, semoga langkah bullish yang mulai muncul setiapak demi setiapak pada pekan ini dapat berlanjut kembali hari ini dan membawa IHSG menembus Resistance penting 6825-6845. **NHKS RESEARCH menyarankan dengan ini para investor untuk Average Up apabila penembusan Resistance IHSG ke atas 6825-6845 berjalan dengan lancar.**

Company News

ADMR : Penyelesaian Pembangunan Smelter Aluminium
EXCL : Laba Bersih Melesat 44%
MIKA : Kinerja Menurun di 1Q23

Domestic & Global News

Terungkap Penyebab Warga Ogah Beralih ke Mobil Listrik
Minyak Turun 1% Setelah Data AS Menunjukkan Kenaikan Suku Bunga Lanjutan

Sectors

	Last	Chg.	%
Technology	5038.27	77.38	1.56%
Industrial	1172.49	6.14	0.53%
Transportation & Logistic	1856.87	8.74	0.47%
Infrastructure	829.64	3.87	0.47%
Consumer Non-Cyclicals	738.28	2.77	0.38%
Finance	1381.83	2.95	0.21%
Energy	1972.36	-0.07	0.00%
Healthcare	1469.15	-1.59	-0.11%
Consumer Cyclical	838.15	-1.87	-0.22%
Basic Material	1112.34	-5.27	-0.47%
Property	728.19	-4.65	-0.63%

Indonesia Macroeconomic Data

Monthly Indicators	Last	Prev.	Quarterly Indicators	Last	Prev.
BI 7 Day Rev Repo Rate	5.75%	5.75%	Real GDP	5.03%	5.01%
FX Reserve (USD bn)	144.20	145.20	Current Acc (USD bn)	4.54	4.02
Trd Balance (USD bn)	2.91	5.48	Govt. Spending Yoy	-4.77%	-2.88%
Exports Yoy	-11.33%	4.51%	FDI (USD bn)	5.27	5.14
Imports Yoy	-6.26%	-4.32%	Business Confidence	104.82	105.33
Inflation Yoy	4.33%	4.97%	Cons. Confidence*	126.10	123.30

JCI Index

May 10	6,811.91
Chg.	31.93 pts (+0.47%)
Volume (bn shares)	20.32
Value (IDR tn)	8.89
Up 243 Down 228 Unchanged 209	

Most Active Stocks

(IDR bn)			
by Value			
Stocks	Val.	Stocks	Val.
GOTO	688.9	BMRI	295.7
BBRI	554.8	ADRO	249.0
BBCA	406.0	HILL	213.3
TLKM	346.4	JATI	199.3
ASII	332.9	BBNI	163.7

Foreign Transaction

(IDR bn)			
Buy			3,204
Sell			2,967
Net Buy (Sell)			238
Top Buy	NB Val.	Top Sell	NS Val.
GOTO	166.3	ADRO	69.3
BBRI	74.4	AKRA	47.2
ASII	65.6	BBCA	34.8
BMRI	45.5	BTPS	34.1
ICBP	25.9	SMGR	22.0

Government Bond Yields & FX

	Last	Chg.
Tenor: 10 year	6.48%	-0.01%
USDIDR	14,725	-0.03%
KRWIDR	11.12	-0.15%

Global Indices

Index	Last	Chg.	%
Dow Jones	33,531.33	(30.48)	-0.09%
S&P 500	4,137.64	18.47	0.45%
FTSE 100	7,741.33	(22.76)	-0.29%
DAX	15,896.23	(59.25)	-0.37%
Nikkei	29,122.18	(120.64)	-0.41%
Hang Seng	19,762.20	(105.38)	-0.53%
Shanghai	3,319.15	(38.52)	-1.15%
Kospi	2,496.51	(13.55)	-0.54%
EIDO	24.23	0.18	0.75%

Commodities

Commodity	Last	Chg.	%
Gold (\$/troy oz.)	2,030.1	(4.5)	-0.22%
Crude Oil (\$/bbl)	72.56	(1.15)	-1.56%
Coal (\$/ton)	166.95	(2.05)	-1.21%
Nickel LME (\$/MT)	22,531	(976.0)	-4.15%
Tin LME (\$/MT)	25,846	(149.0)	-0.57%
CPO (MYR/Ton)	3,709	(98.0)	-2.57%

ADMR : Penyelesaian Pembangunan Smelter Aluminium

PT Adaro Minerals Indonesia Tbk (ADMR), anak usaha PT Adaro Energy Tbk (ADRO) terus menggeber hilirisasi mineral melalui proyek pembangunan smelter aluminium di Kalimantan Utara (Kaltara). Smelter ini ditargetkan rampung pada 2Q25 mendatang. Adapun, proyek ini memiliki kebutuhan investasi mencapai USD 2 miliar yang mana angka tersebut terpisah dengan belanja modal reguler ADMR. (Kontan)

EXCL : Laba Bersih Melesat 44%

PT XL Axiata Tbk (EXCL) berhasil mencatatkan laba yang diatribusikan pemilik entitas induk mengembang 44,42% YoY menjadi IDR200,89 miliar pada 1Q23. Kenaikan tersebut didorong dari peningkatan pendapatan yang tercatat IDR7,54 triliun atau naik 11,94% YoY. Perinciannya, data dan layanan digital tumbuh 11% YoY, segmen percakapan dan SMS naik 0,15% YoY, pendapatan jasa interkoneksi dan jasa telekomunikasi lainnya turun 30% YoY, sementara dari sisi diskon pendapatan cenderung flat di IDR3,14 miliar. (Kontan)

MIKA : Kinerja Menurun di 1Q23

PT Mitra Keluarga Karyasehat Tbk (MIKA) melaporkan penurunan pendapatan dan laba bersih sepanjang 1Q23. Penurunan ini dipengaruhi oleh kontribusi pelayanan kasus Covid-19 yang lebih rendah daripada periode yang sama tahun sebelumnya. Per Maret 2023, MIKA mengantongi pendapatan bersih sebesar IDR1,02 triliun atau turun 5,97% YoY. Dari sisi bottom line, laba bersih MIKA turun 14,38% YoY dari Rp269,36 miliar menjadi IDR230,63 miliar. (Bisnis Indonesia)

Domestic & Global News

Terungkap Penyebab Warga Ogah Beralih ke Mobil Listrik

Pemerintah dalam hal ini Kementerian Energi dan Sumber Daya Mineral (ESDM) mengungkapkan salah satu alasan masyarakat Indonesia yang belum juga beralih dari mobil dengan Bahan Bakar Minyak (BBM) ke mobil listrik (electric vehicle/ EV). Hal itu disebutkan oleh Staf Khusus Menteri ESDM Bidang Percepatan Pengembangan Industri Sektor ESDM, Agus Tjahajana Wirakusumah. Beliau menyebutkan bahwa salah satu alasan dari masih kurangnya peminat mobil listrik di Indonesia adalah karena masih mahal harga jual kendaraan tersebut. Bahkan, Agus menyebutkan perbedaan harga jual antara mobil dengan bahan bakar minyak (BBM) dengan mobil listrik bisa terpaut hingga IDR 340 juta. Adapun, saat ini yang juga menjadi pertimbangan masyarakat adalah keamanan dalam menggunakan kendaraan listrik. Selain itu, keresahan masyarakat terus berlanjut, Agus mengatakan masyarakat masih bertanya-tanya bagaimana jika baterai mobil listrik habis di tengah jalan. Kemudian, bagaimana jika baterai mobil listrik sudah mencapai masa berfungsinya. (CNBC Indonesia)

Minyak Turun 1% Setelah Data AS Menunjukkan Kenaikan Suku Bunga Lanjutan

Harga minyak turun lebih dari 1 dolar AS per barel pada hari Rabu, mengakhiri reli tiga hari, karena data ekonomi menunjukkan bahwa Federal Reserve AS mungkin akan menaikkan suku bunga lebih lanjut. Minyak mentah Brent turun USD 1,03 atau 1,3%, menjadi USD 76,41 per barel, sementara minyak mentah AS, West Texas Intermediate (WTI) turun USD 1,15, atau 1,6%, menjadi USD 72,56 per barel. Harga-harga konsumen AS naik di bulan April, berpotensi meningkatkan kemungkinan bahwa the Fed akan mempertahankan suku bunga yang lebih tinggi. Kenaikan sukubunga global telah membebani harga minyak dalam beberapa bulan terakhir, dengan kekhawatiran pelaku pasar mengenai resesi. Persediaan minyak mentah AS naik sekitar 3 juta barel minggu lalu karena pelepasan cadangan nasional dan penurunan ekspor, kata Energy Information Administration. (Reuters)

	Last Price	End of Last Year Price	Target Price*	Rating	Upside Potential (%)	1 Year Change (%)	Market Cap (IDR tn)	Price / EPS (TTM)	Price / BVPS	Return on Equity (%)	Dividend Yield TTM (%)	Sales Growth Yoy (%)	EPS Growth Yoy (%)	Adj. Beta
Finance							3,469.7							
BBCA	8,925	8,550	9,750	Overweight	9.2	18.6	1,100.2	24.9x	5.2x	21.8	2.3	22.1	44.6	0.9
BBRI	5,150	4,940	5,800	Overweight	12.6	13.7	780.5	14.3x	2.8x	19.8	5.6	10.3	28.8	1.1
BBNI	9,200	9,225	11,800	Buy	28.3	3.4	171.6	8.8x	1.2x	14.7	4.3	12.5	31.6	1.3
BMRI	5,075	4,963	11,550	Buy	127.6	25.3	473.7	10.8x	2.2x	21.2	5.2	16.0	25.1	1.2
Consumer Non-Cyclicals							1,196.6							
ICBP	10,900	10,000	12,000	Overweight	10.1	36.7	127.1	19.3x	3.2x	17.3	2.0	11.4	104.2	0.5
UNVR	4,500	4,700	4,850	Overweight	7.8	2.7	171.7	36.1x	32.1x	81.0	3.4	(2.2)	(30.2)	0.5
MYOR	2,690	2,500	2,900	Overweight	7.8	54.6	60.1	25.3x	4.5x	19.1	0.8	11.4	135.7	0.7
CPIN	4,680	5,650	6,600	Buy	41.0	(7.8)	76.7	38.7x	2.9x	7.5	2.3	1.9	(79.5)	0.6
JPFA	1,065	1,295	1,300	Buy	22.1	(25.3)	12.5	21.9x	1.0x	4.5	4.7	(3.2)	N/A	0.8
AAJI	7,675	8,025	9,200	Buy	19.9	(35.0)	14.8	10.1x	0.7x	6.8	5.3	(27.7)	(53.5)	1.0
Consumer Cyclicals							368.6							
ERAA	484	392	500	Hold	3.3	(4.2)	7.7	8.0x	1.1x	14.2	4.7	28.9	(21.1)	0.8
MAPI	1,575	1,445	1,700	Overweight	7.9	74.0	26.1	13.0x	3.1x	27.1	N/A	32.5	(30.6)	0.9
Healthcare							284.8							
KLBF	2,060	2,090	2,300	Overweight	11.7	27.6	96.6	28.1x	4.5x	16.4	1.7	12.2	3.1	0.4
SIDO	775	755	950	Buy	22.6	(17.1)	23.3	20.9x	7.5x	35.8	4.7	3.0	1.8	0.6
MIKA	2,550	3,190	3,000	Buy	17.6	2.4	36.3	36.7x	6.3x	17.9	1.4	(6.0)	(14.5)	0.3
Infrastructure							870.34							
TLKM	4,130	3,750	4,940	Buy	19.6	(4.8)	409.1	19.4x	3.0x	16.0	3.6	2.5	5.0	0.8
JSMR	3,460	2,980	5,100	Buy	47.4	(9.4)	25.1	8.8x	1.1x	13.2	N/A	21.2	34.3	0.8
EXCL	1,900	2,140	3,800	Buy	100.0	(36.5)	24.9	17.8x	1.0x	5.1	2.7	11.9	23.1	0.8
TOWR	1,025	1,100	1,300	Buy	26.8	6.2	52.3	15.3x	3.4x	23.8	2.4	9.4	(11.8)	0.3
TBIG	2,080	2,300	2,390	Overweight	14.9	(29.7)	47.1	30.1x	4.0x	14.5	1.7	(1.4)	(25.6)	0.6
WIKA	500	800	1,280	Buy	156.0	(46.2)	4.5	N/A	0.4x	(4.6)	N/A	37.4	N/A	1.3
PTPP	575	715	1,700	Buy	195.7	(35.8)	3.6	12.7x	0.3x	2.5	N/A	1.9	20.0	1.2
Property & Real Estate							255.3							
CTRA	1,105	940	1,500	Buy	35.7	11.1	20.5	11.1x	1.1x	10.2	1.3	(4.6)	(4.3)	0.9
PWON	486	456	690	Buy	42.0	(10.0)	23.4	13.3x	1.3x	10.3	0.8	5.9	60.5	1.1
Energy							1,301.9							
PGAS	1,425	1,760	1,770	Buy	24.2	(5.9)	34.5	7.7x	0.9x	10.9	8.7	11.6	(20.0)	1.0
PTBA	3,490	3,690	4,900	Buy	40.4	(4.6)	40.2	3.5x	1.4x	41.1	19.7	21.4	(48.9)	1.0
ADRO	2,940	3,850	3,900	Buy	32.7	(4.9)	94.0	2.4x	1.0x	46.2	13.3	50.1	15.3	1.2
Industrial							435.7							
UNTR	25,275	26,075	32,000	Buy	26.6	(14.7)	94.3	4.2x	1.0x	27.2	27.7	24.7	26.6	0.9
ASII	6,325	5,700	8,000	Buy	26.5	(9.6)	256.1	8.3x	1.3x	16.3	10.1	15.5	27.2	1.1
Basic Ind.							1,023.3							
SMGR	6,050	6,575	9,500	Buy	57.0	(0.5)	40.8	15.3x	0.9x	6.1	4.1	4.5	(2.1)	0.9
INTP	10,200	9,900	12,700	Buy	24.5	1.7	37.5	17.3x	1.8x	10.0	4.9	19.3	109.0	0.9
INCO	6,975	7,100	8,200	Buy	17.6	2.6	69.3	20.3x	1.9x	9.9	N/A	54.5	45.6	1.2
ANTM	2,100	1,985	3,450	Buy	64.3	(13.2)	50.5	12.6x	2.0x	16.9	1.8	18.9	13.5	1.4

* Target Price

Source: Bloomberg, NHKS Research

Date	Country	Hour Jakarta	Event	Period	Actual	Consensus	Previous
Monday	US	21:00	Wholesale Inventories MoM	Mar F	0.0%	0.1%	0.1%
8– Mei.	ID	10:00	Foreign Reserves	Apr	\$144.20Bn	—	\$145.20Bn
Tuesday	CH	—	Trade Balance	Apr	\$71.25Bn	\$90.21Bn	\$88.19Bn
9– Mei.	ID	—	Consumer Confidence Index	Apr	126.1	—	123.3
Wednesday	US	19:30	CPI MoM	Apr	0.4%	0.4%	0.1%
10– Mei.	US	19:30	CPI YoY	Apr	4.9%	5.0%	5.0%
Thursday	US	19:30	PPI Final Demand MoM	Apr		0.3%	-0.5%
11– Mei.	US	19:30	Initial Jobless Claims	May 6		—	242K
	CH	08:30	CPI YoY	Apr		0.3%	0.7%
	CH	08:30	PPI YoY	Apr		-3.2%	-2.5%
Friday	US	21:00	U. of Mich. Sentiment	May P		63.0	63.5
12– Mei.	FR	13:45	CPI YoY	Apr F		—	5.9%

Source: Bloomberg, NHKSI Research

Corporate Calendar

Date	Event	Company
Monday	RUPS	MLPL, PLIN, POWR, SMBR, SSMS
8– Mei.	Cum Dividend	BYAN
Tuesday	RUPS	PGJO, SFAN, SOSS, TMPO, WTON
9– Mei.	Cum Dividend	AKRA, TUGU
Wednesday	RUPS	ABMM, ADMR, AGRO, CMNP, ESTA, HAIS, JSMR, MERK, MYOH, TCID, TOTL, WEGE
10– Mei.	Cum Dividend	EPMT, LUCY, SMSM
Thursday	RUPS	ADRO, DNAR, PZZA
11– Mei.	Cum Dividend	KLBF, NICL, TLDN
Friday	RUPS	BUDI, SMCB, TBLA
12– Mei.	Cum Dividend	—

Source: Bloomberg

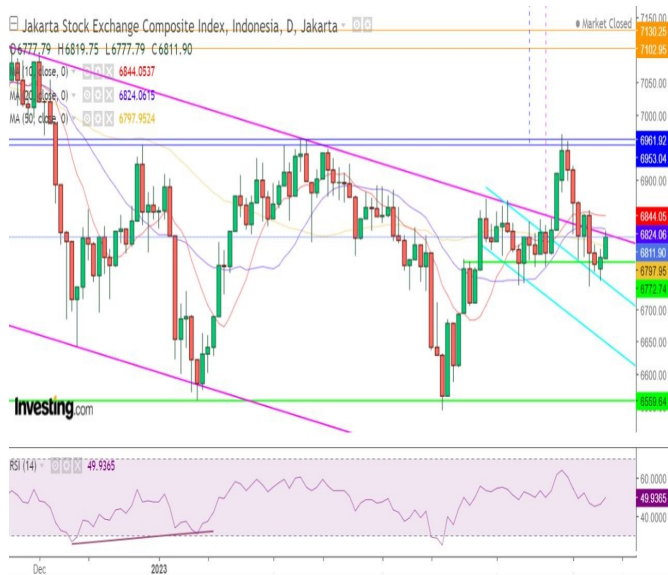

IHSG projection for 11 May 2023 :

BULLISH / KONSOLIDASI – Uji Resistance MA20&MA10.

Support : 6760-6730 / 6600-6550.

Resistance : 6825-6845 / 6950-6960 / 7000-7040 / 7100-7130.

ADVISE : Hold ; Average Up accordingly.

BBNI—PT Bank Negara Indonesia (Persero) TBK



PREDICTION 11 May 2023

Overview

Konfirmasi candle Doji yang muncul di area Support.

Uji Resistance MA10 & MA20.

Advise

Speculative Buy.

Entry Level: 9200

Average Up >9350-9375.

Target: 9600 / 9700-9750 / 9900 / 10000.

Stoploss: 9000.

ADMR—PT Adaro Minerals Indonesia TBK



PREDICTION 11 May 2023

Overview

Uji Support mid-term.

RSI positive divergence.

Advise

Speculative Buy

Entry Level: 945-955.

Average Up >980

Target:1000-1015 / 1070-1080 / 1160-1170 / 1300.

Stoploss: 910.

WOOD—PT Integra Indocabinet TBK



PREDICTION 11 May 2023

Overview

Uji Support lower channel (Uptrend jk.pendek)
 Uji Resistance ketiga MA (10,20,50).

Advise

Speculative Buy.
 Entry Level: 406
 Average Up >412-416.
 Target: 428 / 436 / 470-480.
 Stoploss: 390.

JPFA—PT Japfa Comfeed Indonesia TBK



PREDICTION 11 May 2023

Overview

Uji Resistance MA10 & MA20.

Advise

Speculative Buy
 Entry Level: 1065.
 Average Up >1070-1085
 Target: 1100-1120 / 1165 / 1180-1190 / 1250.
 Stoploss: 1040.

EXCL—PT XL Axiata TBK



PREDICTION 11 May 2023

Overview

Uji Support MA20 setelah break out.

Advise

Buy on Weakness.
 Entry Level: 1900-1850
 Average Up >1925.
 Target: 1980-2000 / 2060-2110 / 2200.
 Stoploss: 1800.

Research Division

Head of Research

Liza Camelia Suryanata

Equity Strategy, Macroeconomics,
Technical

T +62 21 5088 ext 9134

E liza.camelia@nhsec.co.id

Analyst

Cindy Alicia Ramadhania

Consumer, Healthcare

T +62 21 5088 ext 9129

E cindy.alicia@nhsec.co.id

Analyst

Leonardo Lijuwardi

Banking, Infrastructure

T +62 21 5088 ext 9127

E leonardol.lijuwardi@nhsec.co.id

Research Support

Amalia Huda Nurfalah

Editor & Translator

T +62 21 5088 ext 9132

E amalia.huda@nhsec.co.id

DISCLAIMER

This report and any electronic access hereto are restricted and intended only for the clients and related entities of PT NH Korindo Sekuritas Indonesia. This report is only for information and recipient use. It is not reproduced, copied, or made available for others. Under no circumstances is it considered as a selling offer or solicitation of securities buying. Any recommendation contained herein may not be suitable for all investors. Although the information hereof is obtained from reliable sources, its accuracy and completeness cannot be guaranteed. PT NH Korindo Sekuritas Indonesia, its affiliated companies, employees, and agents are held harmless from any responsibility and liability for claims, proceedings, action, losses, expenses, damages, or costs filed against or suffered by any person as a result of acting pursuant to the contents hereof. Neither is PT NH Korindo Sekuritas Indonesia, its affiliated companies, employees, nor agents are liable for errors, omissions, misstatements, negligence, inaccuracy contained herein.

All rights reserved by PT NH Korindo Sekuritas Indonesia



PT. NH Korindo Sekuritas Indonesia

JAKARTA (HEADQUARTER)

Treasury Tower 51th Floor, District 8, SCBD Lot 28,
Jl. Jend. Sudirman No.Kav 52-53, RT.5/RW.3,
Senayan, Kebayoran Baru, South Jakarta City, Jakarta 12190
No. Telp : +62 21 5088 9102

BANDENGAN (Jakarta Utara)

Jl. Bandengan Utara Kav. 81 Blok A No. 01, Lt. 1
Kel. Penjaringan, Kec. Penjaringan
Jakarta Utara – DKI Jakarta 14440
No. Telp : +62 21 66674959

BANDUNG

Paskal Hypersquare blok A1
Jl. Pasirkaliki no 25-27 Bandung 40181
No. Telp : +62 22 860 22122

BALI

Jl. Cok Agung Tresna
Ruko Griya Alamanda no. 9 Renon
Denpasar, Bali 80226
No. Telp : +62 361 209 4230

ITC BSD (Tangerang Selatan)

BSD Serpong: ITC BSD Blok R No. 48
Jalan Pahlawan Seribu, Lekong Wetan,
Kec. Serpong, Kel. Serpong
Tangerang Selatan – Banten 15311
No. Telp : +62 21 509 20230

KAMAL MUARA (Jakarta Utara)

Rukan Exclusive Mediterania Blok F No.2,
Kel. Kamal Muara, Kec. Penjaringan,
Jakarta Utara 14470
No. Telp : +62 21 5089 7480

MAKASSAR

Jl. Gunung Latimojong No. 120A
Kec. Makassar Kel. Lariang Bangi
Makassar, Sulawesi Selatan
No. Telp : +62 411 360 4650

MEDAN

Jl. Asia No. 548 S
Medan – Sumatera Utara 20214
No. Telp : +62 61 415 6500

PEKANBARU

Sudirman City Square
Jl. Jend. Sudirman Blok A No. 7
Pekanbaru, Riau
No. Telp : +62 761 801 1330

A Member of NH Investment & Securities Global Network

Seoul | New York | Hong Kong | Singapore | Shanghai | Beijing | Hanoi |
Jakarta