

# Morning Brief

## JCI Movement

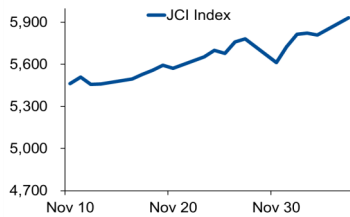

## INNI Movement

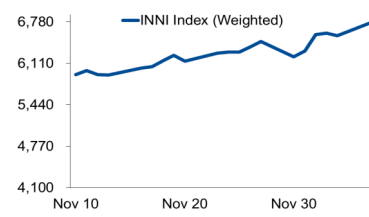

## Today's Outlook:

### Terdorong Sentimen Vaksin

Dow Jones dan S&P 500 ditutup melemah pada perdagangan (07/12/2020), sementara Nasdaq mampu mencetak rekor penutupan tertinggi baru. Investor terlihat mengincar saham-saham teknologi setelah peningkatan kasus Covid-19 di California telah menyebabkan negara bagian tersebut untuk melakukan penutupan.

Sementara itu IHSG masih melanjutkan momentum bullish pasca kabar tibanya vaksin Covid-19 dari Sinovac. Adapun proyeksi IHSG hari ini akan mencoba untuk semakin mendekat ke level psikologi 6,000 dengan rentang pergerakan di 5853-5980.

## Company News

- MBAP : Proyeksian Batubara 3,5 Juta Ton di 2021
- HERO : Kinerja Diproyeksi Masih Tertekan Sampai Akhir 2020
- IGAR : Kinerja Diproyeksi Menurun 3% Pada 2020
- KIJA : Upayakan Dongkrak Kinerja Hingga Tutup Tahun 2020

## Domestic & Global News

- Penyesuaian Tarif Pungutan Ekspor Sawit
- Pesimisme Manufaktur Jepang Sedikit Mereda di Desember

## Sectors

	Last	Chg.	%
Agriculture	938,99	33,69	3,72%
Infrastructure, Utilities, Transportation	1042,32	24,93	2,45%
Mining	1794,90	37,56	2,14%
Trade, Services, and Investment	1377,46	28,38	2,10%
Finance	1912,82	37,07	1,98%
Consumer Goods	718,63	13,15	1,86%
Property, Real Estate, and Construction	980,62	17,60	1,83%
Basic Industries	1332,65	23,90	1,83%
Miscellaneous Industry	385,27	4,06	1,06%

## Indonesia Macroeconomic Data

Monthly Indicators	Last	Prev.	Quarterly Indicators	Last	Prev.
BI 7 Day Rev Repo Rate	3.75%	4.00%	Real GDP	-3.49%	-5.32%
FX Reserve (USD bn)	133.66	135.15	Current Acc (USD bn)	0.96	(2.94)
Trd Balance (USD bn)	3.61	2.44	Govt. Spending Yoy	9.76%	-6.90%
Exports Yoy	-3.29%	-0.51%	FDI (USD bn)	3.92	4.56
Imports Yoy	-26.93%	-18.88%	Business Confidence	104.82	105.33
Inflation Yoy	1.59%	1.44%	Cons. Confidence*	79.00	83.40

## JCI Index

Dec. 07	5,930.75
Chg.	+120.27pts (+2.07%)
Volume (bn shares)	252.97
Value (IDR tn)	17.31
<b>Adv 364 Dec 127 Unc 226 Untr 90</b>	

## Most Active Stocks

(IDR bn)			
by Value			
Stocks	Val.	Stocks	Val.
KAEF	737.5	TKIM	533.8
BBCA	629.1	INKP	482.5
BBRI	617.5	ANTM	469.3
TLKM	578.3	BMRI	448.0
ASII	541.1	SMBR	421.6

## Foreign Transaction

(IDR bn)			
by Value			
Stocks	Val.	Stocks	Val.
KAEF	737.5	TKIM	533.8
BBCA	629.1	INKP	482.5
BBRI	617.5	ANTM	469.3
TLKM	578.3	BMRI	448.0
ASII	541.1	SMBR	421.6

(IDR bn)			
Foreign Transaction			
	Buy	Sell	Net Buy (Sell)
Buy	3,700		
Sell		3,268	
Net Buy (Sell)			432

Top Buy	NB Val.	Top Sell	NS Val.
BBCA	360.9	ICBP	65.6
BBRI	214.9	BFIN	64.6
ASII	159.0	TLKM	64.0
BBNI	48.4	GGRM	48.4
BRPT	37.7	INDF	47.8

## Government Bond Yields & FX

	Last	Chg.
Tenor: 10 year	6.21%	0.01%
USDIDR	14,105	0.00%
KRWIDR	13.02	-0.12%

## Global Indices

Index	Last	Chg.	%
Dow Jones	30,069.79	(148.47)	-0.49%
S&P 500	3,691.96	(7.16)	-0.19%
FTSE 100	6,555.39	5.16	0.08%
DAX	13,271.00	(27.96)	-0.21%
Nikkei	26,547.44	(203.80)	-0.76%
Hang Seng	26,506.85	(329.07)	-1.23%
Shanghai	3,416.60	(27.98)	-0.81%
KOSPI	2,745.44	13.99	0.51%
EIDO	23.13	0.39	1.72%

## Commodities

Commodity	Last	Chg.	%
Gold (USD/t oz)	1,862.7	23.9	1.30%
Crude Oil (USD/B)	45.76	(0.50)	-1.08%
ICE NewCastle (USD/ton)	77.35	1.55	2.04%
LME Nickel (USD/MT)	16,399	445.0	2.79%
LME Tin (USD/MT)	18,955	60.0	0.32%
CPO (MYR/ton)	3,392	(45.0)	-1.31%

### **MBAP : Proyeksi Batubara 3,5 Juta Ton di 2021**

PT Mitrabara Adiperdana Tbk (MBAP) berupaya mengerek kinerja bisnisnya di tahun depan. MBAP hanya mematok target produksi batubara sebanyak 4 juta ton dengan volume penjualan 3,9 juta ton saja untuk tahun ini. MBAP tidak memproyeksikan pertumbuhan untuk volume produksi maupun penjualan di tahun depan. Untuk volume produksi, manajemen mengatakan hanya membidik sekitar 3,5 juta ton. (Kontan)

### **IGAR : Kinerja Diproyeksi Menurun 3% Pada 2020**

Kinerja PT Champion Pacific Indonesia Tbk (IGAR) diproyeksi melandai pada tahun ini. Emiten kemasan berkode saham IGAR menaksir, realisasi kinerja perusahaan di sepanjang tahun ini berpotensi turun sekitar 3% dibandingkan realisasi kinerja tahun lalu. manajemen mengatakan permintaan kemasan dari industri farmasi yang lesu di paruh kedua 2020, Permintaan kemasan yang lesu tercermin pada realisasi kinerja perusahaan di sembilan bulan pertama tahun ini. (Kontan)

### **HERO : Kinerja Diproyeksi Masih Tertekan Sampai Akhir 2020**

Emiten ritel PT Hero Supermarket Tbk (HERO) memproyeksi kinerja Perseroan masih akan tertekan oleh pandemi COVID-19. Manajemen mengemukakan akibat pandemi, sepanjang 2020 kinerja perusahaan harus disesuaikan dengan kebijakan yang harus dilakukan oleh HERO. Pihaknya menyampaikan pula, kinerja akhir 2020, tidak akan berbeda jauh dari pencapaian 2019. (Kontan)

### **KIJA : Upayakan Dongkrak Kinerja Hingga Tutup Tahun 2020**

Jelang akhir tahun, PT Kawasan Industri Jababeka Tbk (KIJA) upayakan memperluas konsumen. KIJA menawarkan produk yang sesuai dengan kebutuhan konsumen ditengah situasi pandemi Covid-19. Selain itu, pihaknya juga melakukan pemasaran dengan pola baru dan inovatif agar dapat menjangkau konsumen secara langsung dan lebih luas. Hal yang dilakukan dengan mengembangkan penjualan secara online dan bekerjasama dengan agen properti. (Kontan)

## Domestic & Global News

### **Penyesuaian Tarif Pungutan Ekspor Sawit**

Pemerintah melakukan penyesuaian tarif pungutan ekspor produk kelapa sawit melalui Peraturan Menteri Keuangan (PMK) Nomor 191/PMK.05/2020 tentang Tarif Badan Layanan Umum Badan Pengelola Dana Perkebunan Kelapa Sawit. Dengan adanya beleid ini, besaran tarif pungutan ekspor produk kelapa sawit termasuk minyak sawit mentah atau crude palm oil (CPO) dan produk turunannya ditetapkan berdasarkan harga CPO referensi Kementerian Perdagangan. Untuk CPO misalnya, tarif pungutan eksportnya ditetapkan USD 55 per ton ketika harga CPO berada di bawah atau sama dengan USD 670 per ton. Tarif pungutan tersebut kembali meningkat setiap harga CPO mengalami kenaikan sebesar USD 25 per ton. Pada posisi rentang harga di atas USD 670 sampai USD 695 per ton misalnya, tarif pungutan ekspor CPO ditetapkan sebesar USD 60 per ton. Tarif pungutan tersebut kembali naik menjadi USD 75 per ton pada saat harga CPO berada di atas USD 695 - USD 720 per ton dan terus hingga mencapai pungutan tertinggi sebesar USD 255 per ton ketika harga CPO mencapai di atas USD 995 per ton. (Kontan)

### **Pesimisme Manufaktur Jepang Sedikit Mereda di Desember**

Di bulan Desember, sentimen di antara perusahaan manufaktur dan jasa Jepang mencapai titik paling tidak pesimis sejak Februari, seiring bisnis memasuki pemulihan yang lambat dan sulit dari efek gangguan Covid-19, menurut survey Reuters yang dirilis pada Selasa. Kedua sektor memprediksi kondisi akan tetap negatif hingga musim semi mendatang, dengan jawaban negatif koresponden melebihi jawaban positif, menurut survey bulanan Reuters Tankan, yang mengikuti survey kuartalan Bank of Japan. Perusahaan manufaktur menekankan kondisi belanja modal yang memburuk karena pukulan Covid-19 terhadap permintaan, dalam survey yang berisi 485 perusahaan sedang dan besar, di mana 245 perusahaan merespon secara anonim. (Reuters)

# INNI Components

	Last Price	End of Last Year Price	Target Price*	Rating	Upside Potential (%)	1 Year Change (%)	Market Cap (IDR tn)	Price / EPS (TTM)	Price / BVPS	Return on Equity (%)	Dividend Yield TTM (%)	Sales Growth Yoy (%)	EPS Growth Yoy (%)	Adj. Beta
<b>Finance</b>						2.7	2,469.0							
BBCA	32,600	33,425	34,000	Hold	4.3	2.0	803.8	29.0x	4.5x	16.0	1.7	3.4	(4.2)	1.1
BBRI	4,400	4,400	4,500	Hold	2.3	5.5	542.7	22.7x	2.8x	12.2	3.8	(3.1)	(43.3)	1.3
BBNI	6,650	7,850	6,000	Underweight	(9.8)	(12.2)	124.0	16.0x	1.1x	6.7	3.1	(2.4)	(63.9)	1.5
BMRI	6,700	7,675	7,000	Hold	4.5	(6.6)	312.7	14.7x	1.7x	11.1	5.3	(0.7)	(30.7)	1.4
<b>Consumer</b>						(6.9)	1,101.5							
GGRM	45,475	53,000	49,000	Overweight	7.8	(13.9)	87.5	9.4x	1.5x	17.9	N/A	2.0	(22.0)	0.9
ICBP	9,950	11,150	12,150	Buy	22.1	(12.9)	116.0	22.7x	4.3x	20.1	2.2	3.4	2.1	0.7
KLBF	1,485	1,620	1,750	Buy	17.8	(5.4)	69.6	26.6x	4.1x	16.2	1.8	1.6	5.8	0.9
SIDO	795	638	930	Buy	17.0	25.7	23.9	31.3x	7.2x	26.9	3.3	6.0	10.8	0.8
UNVR	7,675	8,400	8,600	Overweight	12.1	(9.2)	292.8	40.0x	45.1x	109.5	2.5	0.3	(1.0)	0.8
<b>Infrastructure</b>						(13.8)	692.32							
TLKM	3,330	3,917	3,800	Overweight	14.1	(17.7)	329.9	17.5x	3.2x	18.8	4.6	(2.6)	1.3	1.1
JSMR	4,490	5,175	4,550	Hold	1.3	(13.2)	32.6	37.8x	1.7x	4.7	0.3	(50.1)	(89.5)	1.4
EXCL	2,520	3,150	3,350	Buy	32.9	(25.9)	27.0	11.8x	1.3x	11.5	0.8	5.0	312.8	1.2
TOWR	1,055	805	1,310	Buy	24.2	41.6	53.8	19.9x	5.5x	29.5	2.3	19.3	22.6	0.9
PGAS	1,465	2,170	1,400	Hold	(4.4)	(31.5)	35.5	N/A	1.0x	(0.3)	2.8	(23.5)	(58.7)	1.7
TBIG	1,575	1,230	1,565	Hold	(0.6)	43.8	35.7	34.4x	5.7x	20.0	1.8	13.5	22.3	1.0
<b>Trade</b>						(6.2)	638.9							
UNTR	26,975	21,525	19,000	Sell	(29.6)	26.5	100.6	12.6x	1.7x	13.7	3.6	(29.2)	(38.2)	0.9
MAPI	805	1,055	870	Overweight	8.1	(27.8)	13.4	N/A	2.5x	(5.6)	N/A	(34.0)	N/A	1.3
ERAA	1,820	1,795	2,000	Overweight	9.9	19.7	5.8	13.7x	1.1x	8.7	N/A	(1.9)	78.8	1.5
MIKA	2,820	2,670	2,810	Hold	(0.4)	9.7	40.2	54.3x	8.9x	16.7	0.7	(2.8)	0.0	0.3
<b>Property</b>						(24.5)	370.4							
CTRA	920	1,040	780	Sell	(15.2)	(8.0)	17.1	17.2x	1.2x	6.7	0.9	(8.9)	(40.9)	1.4
WSKT	1,200	1,485	820	Sell	(31.7)	(15.5)	16.3	N/A	1.2x	(18.1)	0.3	(46.7)	N/A	1.9
WIKA	1,855	1,990	1,310	Sell	(29.4)	(7.3)	16.6	17.0x	1.2x	6.7	2.7	(43.3)	(96.3)	1.8
PTPP	1,665	1,585	1,140	Sell	(31.5)	5.7	10.3	25.1x	0.9x	3.4	2.0	(37.0)	(95.2)	1.9
PWON	525	570	615	Buy	17.1	(7.1)	25.3	21.6x	1.8x	8.1	N/A	(41.9)	(72.1)	1.5
<b>Basic Ind.</b>						(4.2)	754.9							
SMGR	11,750	12,000	13,325	Overweight	13.4	(5.4)	69.7	26.4x	2.1x	8.1	0.3	(8.9)	19.3	1.3
CPIN	6,300	6,500	6,675	Overweight	6.0	(8.7)	103.3	30.9x	4.7x	15.9	1.3	(1.4)	(10.9)	1.4
<b>Misc Ind.</b>						(13.2)	317.7							
ASII	5,850	6,925	5,800	Hold	(0.9)	(13.7)	236.8	11.9x	1.5x	13.4	3.1	(26.4)	(11.5)	1.3
<b>Mining</b>						21.7	416.9							
TINS	1,260	825	1,200	Hold	(4.8)	62.6	9.4	N/A	1.9x	(19.7)	N/A	(18.7)	(43.0)	1.6
PTBA	2,680	2,660	2,900	Overweight	8.2	5.1	30.9	11.3x	1.8x	16.0	12.2	(20.9)	(44.6)	1.1
INCO	5,100	3,640	4,530	Underweight	(11.2)	60.9	50.7	26.9x	1.8x	6.9	N/A	12.7	N/A	1.6
ANTM	1,280	840	1,480	Buy	15.6	58.0	30.8	65.7x	1.6x	2.4	0.2	(26.5)	30.3	1.6
ITMG	14,975	11,475	12,000	Sell	(19.9)	48.3	16.9	17.1x	1.3x	7.6	5.9	(33.2)	(55.6)	1.3
ADRO	1,485	1,555	1,700	Overweight	14.5	4.2	47.5	31.3x	0.9x	2.9	7.4	(26.4)	(73.0)	1.5
MEDC	565	732	1,100	Buy	94.7	(9.2)	14.2	N/A	0.8x	(14.6)	N/A	(18.3)	N/A	1.7

\* Target Price

Source: Bloomberg, NHKSI Research

Date	Country	Hour Jakarta	Event	Period	Actual	Consensus	Previous
<b>Monday</b>	ID	10:00	Foreign Reserves	Nov	\$133.60b	--	\$133.66b
<i>07 - Dec</i>	GE	14:00	Industrial Production SA MoM	Oct	3.2%	1.6%	1.6%
<b>Tuesday</b>	ID		Consumer Confidence Index	Nov		--	79
<i>08 - Dec</i>	GE	17:00	ZEW Survey Expectations	Dec		35	39
	EC	17:00	GDP SA QoQ	3Q20		12.6%	12.6%
	EC	17:00	GDP SA YoY	3Q20		-4.3%	-4.4%
<b>Wednesday</b>	CH	08:30	PPI YoY	Nov		-1.8%	-2.1%
<i>09 - Dec</i>	CH	08:30	CPI YoY	Nov		0.0%	0.5%
	US	19:00	MBA Mortgage Applications	Dec		--	-0.6%
<b>Thursday</b>	UK	14:00	Industrial Production MoM	Oct		0.3%	0.5%
<i>10 - Dec</i>	EC	19:45	ECB Deposit Facility Rate	Dec		-0.5%	-0.5%
	US	20:30	CPI MoM	Nov		0.1%	0.0%
	US	20:30	Initial Jobless Claims	Dec		--	712k
<b>Friday</b>	US	20:30	PPI Final Demand MoM	Nov		0.1%	0.3%
<i>11 - Dec</i>	US	22:00	U. of Mich. Sentiment	Dec		76.3	76.9

Source: Bloomberg

## Corporate Calendar

Date	Event	Company
<b>Monday</b>	RUPS	TPIA
<i>07 - Dec</i>	Cum Dividend	INTP, BBKA
	Right Issue	BBSI
<b>Wednesday</b>	RUPS	BINA
<i>09 - Dec</i>		
<b>Thursday</b>	RUPS	BMSR
<i>10 - Dec</i>		
<b>Friday</b>	RUPS	REAL, DPNS
<i>11 - Dec</i>	Cum Dividend	AMRT

Source: NHKSI Research

**JAKARTA COMPOSITE INDEX**

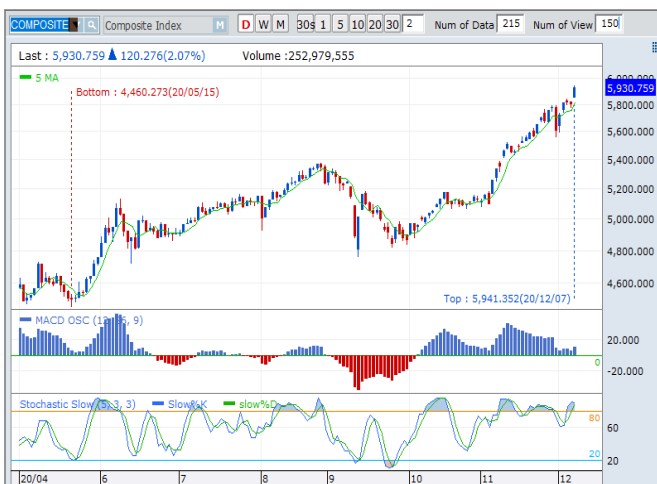

PREVIOUS 7 DESEMBER 2020

INDEX 5930.759 (+2.07%)  
 TRANSACTIONS 17.3TRILLION  
 NETT FOREIGN 432 BILLION (BUY)

PREDICTION 8 DESEMBER 2020

BULLISH  
 RANGE 5853—5980

BULL FLAG  
 MACD POSITIF  
 STOCHASTIC UPTREND

**ANTM—PT ANEKA TAMBANG TBK**



PREVIOUS 7 DESEMBER 2020

CLOSING 1280 (+2.81%)

PREDICTIONS 8 DESEMBER 2020

BUY  
 TARGET PRICE 1335  
 STOPLOSS 1260

WHITE SPINNING  
 MACD NEGATIF MENGEcil  
 STOCHASTIC UPTREND

**TLKM—PT TELKOM INDONESIA (PERSERO) TBK**



PREVIOUS 7 DESEMBER 2020

CLOSING 3330 (+2.46%)

PREDICTIONS 8 DESEMBER 2020

BUY  
 TARGET PRICE 3500  
 STOPLOSS 3260

BREAK OUT TRIANGLE  
 MACD NEGATIF MENGEcil  
 STOCHASTIC GOLDEN CROSS

**AGRO—PT BRI AGRONIAGA TBK**

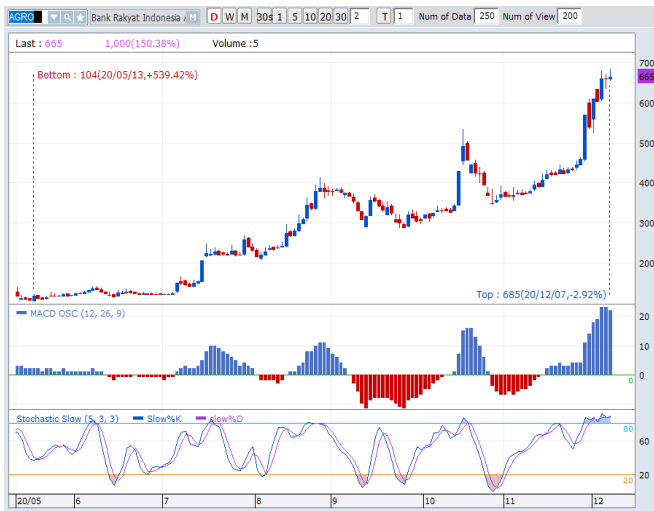

**PREVIOUS 7 DESEMBER 2020**

**CLOSING 665 (+0.76%)**

**PREDICTIONS 8 DESEMBER 2020**

**BUY**

**TARGET PRICE 820**

**STOPLOSS 655**

**BREAK OUT TRIANGLE**

**MACD POSITIF**

**STOCHASTIC GOLDEN CROSS**

**RALS—PT RAMAYANA LESTARI SENTOSA TBK**



**PREVIOUS 7 DESEMBER 2020**

**CLOSING 775 (+4.73%)**

**PREDICTIONS 8 DESEMBER 2020**

**BUY**

**TARGET PRICE 915**

**STOPLOSS 740**

**WHITE CROSSING**

**MACD NEGATIF MENGCIL**

**STOCHASTIC GOLDEN CROSS**

**LPCK—PT LIPPO CIKARANG TBK**



**PREVIOUS 7 DESEMBER 2020**

**CLOSING 1465 (+5.4%)**

**PREDICTIONS 8 DESEMBER 2020**

**BUY**

**TARGET PRICE 1700**

**STOPLOSS 1375**

**FLAG**

**MACD POSITIF**

**STOCHASTIC GOLDEN CROSS**

## Research Division

### Head of Research

#### Anggaraksa Arismunandar

Market Strategy, Economy, Misc. Industry  
T +62 21 5088 ext. 9134  
E [anggaraksa@nhsec.co.id](mailto:anggaraksa@nhsec.co.id)

### Senior Technical Analyst

#### Dimas Wahyu Putra Pratama

Technical  
T +62 21 5088 ext  
E [dimas.wahyu@nhsec.co.id](mailto:dimas.wahyu@nhsec.co.id)

### Analyst

#### Arief Machrus

Banking, Fixed Income  
T +62 21 5088 ext 9127  
E [arief.machrus@nhsec.co.id](mailto:arief.machrus@nhsec.co.id)

### Analyst

#### Ajeng Kartika Hapsari

Property, Construction, Cement  
T +62 21 5088 ext 9130  
E [ajeng@nhsec.co.id](mailto:ajeng@nhsec.co.id)

### Analyst

#### Maryoki Pajri Alhusnah

Mining, Agriculture, Trade  
T +62 21 5088 ext 9128  
E [maryoki.pajri@nhsec.co.id](mailto:maryoki.pajri@nhsec.co.id)

### Analyst

#### Putu Chantika

Consumer, Retail  
T +62 21 5088 ext 9129  
E [putu.chantika@nhsec.co.id](mailto:putu.chantika@nhsec.co.id)

### Analyst

#### Restu Pamungkas

Telco, Tower, Toll road, Poultry  
T +62 21 5088 ext 9133  
E [restu.pamungkas@nhsec.co.id](mailto:restu.pamungkas@nhsec.co.id)

### Research Support

#### Jasmine Kusumawardani

T +62 21 5088 ext 9132  
E [jasmine.kusumawardani@nhsec.co.id](mailto:jasmine.kusumawardani@nhsec.co.id)

#### DISCLAIMER

This report and any electronic access hereto are restricted and intended only for the clients and related entities of PT NH Korindo Sekuritas Indonesia. This report is only for information and recipient use. It is not reproduced, copied, or made available for others. Under no circumstances is it considered as a selling offer or solicitation of securities buying. Any recommendation contained herein may not suitable for all investors. Although the information hereof is obtained from reliable sources, its accuracy and completeness cannot be guaranteed. PT NH Korindo Sekuritas Indonesia, its affiliated companies, employees, and agents are held harmless from any responsibility and liability for claims, proceedings, action, losses, expenses, damages, or costs filed against or suffered by any person as a result of acting pursuant to the contents hereof. Neither is PT NH Korindo Sekuritas Indonesia, its affiliated companies, employees, nor agents are liable for errors, omissions, misstatements, negligence, inaccuracy contained herein.

All rights reserved by PT NH Korindo Sekuritas Indonesia



## PT. NH Korindo Sekuritas Indonesia

Member of Indonesia Stock Exchange

#### Head Office :

District 8 Treasury Tower 51<sup>st</sup>  
Fl. Unit A, SCBD Lot.28  
Jl. Jendral Sudirman Kav. 52-53  
Jakarta Selatan 12190  
Telp : +62 21 50889100  
Fax : +62 21 50889101

#### Branch Office BSD:

ITC BSD Blok R No.48  
Jl. Pahlawan Seribu Serpong  
Tangerang Selatan 15322  
Indonesia  
Telp : +62 21 5316 2049  
Fax : +62 21 5316 1687

#### Branch Office Medan :

Jl. Timor No 147  
Medan, Sumatera Utara  
20234  
Indonesia  
Telp : +62 614 156500  
Fax : +62 614 568560

#### A Member of NH Investment & Securities Global Network

Seoul | New York | Hong Kong | Singapore | Shanghai | Beijing | Hanoi |  
Jakarta