

Laporan Mingguan (14 Sep – 18 Sep)

Ringkasan:

Ulasan pekan lalu: Kekhawatiran pelaku pasar terkait kebijakan PSBB yang kembali diberlakukan di Jakarta menyebabkan terjadinya panic selling dan mengakibatkan perdagangan sempat mengalami trading halt. Sentimen positif domestik dari rilisnya data ekonomi belum mampu mendorong IHSG kembali ke zona hijau

Prakiraan pekan ini: Pada pekan ini, pelaku pasar akan mencermati rilis data neraca perdagangan serta pengumuman suku bunga acuan BI-Rate 7DRRR. Akan tetapi, volatilitas yang tinggi di bursa saham diperkirakan masih akan terjadi seiring dengan dampak diberlakukannya kembali PSBB di DKI Jakarta

IHSG Pekan Lalu

• Indeks Harga Saham Gabungan (IHSG) : 5.016,71 (-4,3%)
 Investor Asing : *Net sell* senilai Rp4,6 triliun (vs. *net sell* pekan lalu senilai Rp5,1 triliun)
 USD/IDR : 14.773 (-0,15%)

IHSG Ditutup Melemah

- 7 Sept -- IHSG ditutup melemah tipis pada awal pekan lalu, di tengah rilisnya data cadangan devisa Agustus oleh BI yang tercatat meningkat sebesar USD1,9 miliar menjadi USD137 miliar. Peningkatan cadedv pada Agustus 2020 dipengaruhi oleh penarikan pinjaman luar negeri pemerintah serta penerimaan pajak dan devisa migas.
- 8 Sept -- IHSG ditutup menguat terbatas pasca rilis data Indeks Keyakinan Konsumen pada Agustus 2020 berada di level 86,9 basi poin, hanya meningkat 0,7 basis poin dibandingkan dengan bulan sebelumnya. Hal ini mengindikasikan tingkat konsumsi yang masih lemah.
- 10 Sept -- IHSG ditutup melemah sebesar 5% pasca adanya panic selling oleh pelaku pasar yang merespon kebijakan PSBB yang mulai berlaku Senin 14 September 2020 mendatang. Perdagangan bursa bahkan sempat diberhentikan (trading halt) selama 30 menit sesuai dengan aturan yang berlaku.
- 11 Sept -- IHSG berhasil rebound sebesar 2,5% walaupun investor asing masih mencatatkan net sell sebesar Rp 2,2

Global Market Movements

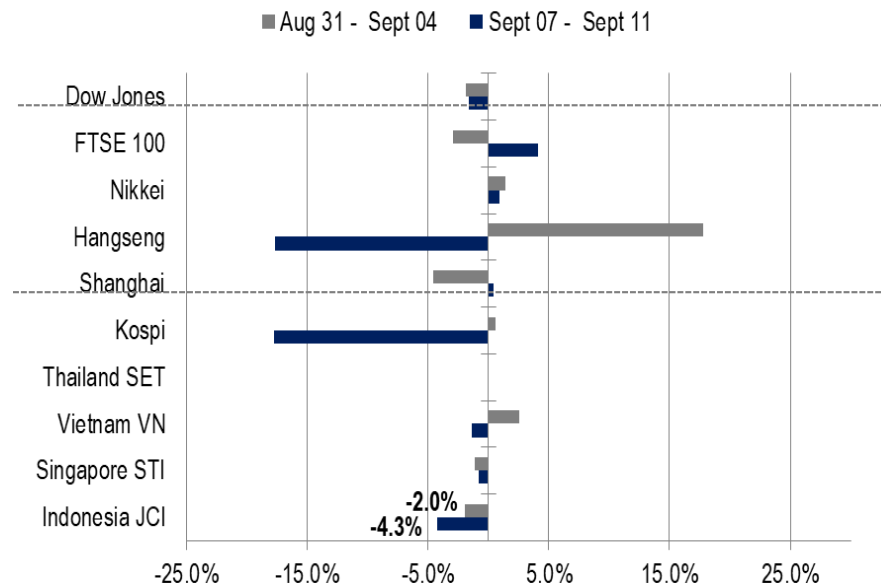

Source: Bloomberg, NHKSI Research

Foreign Net Flow – Last 10 Days

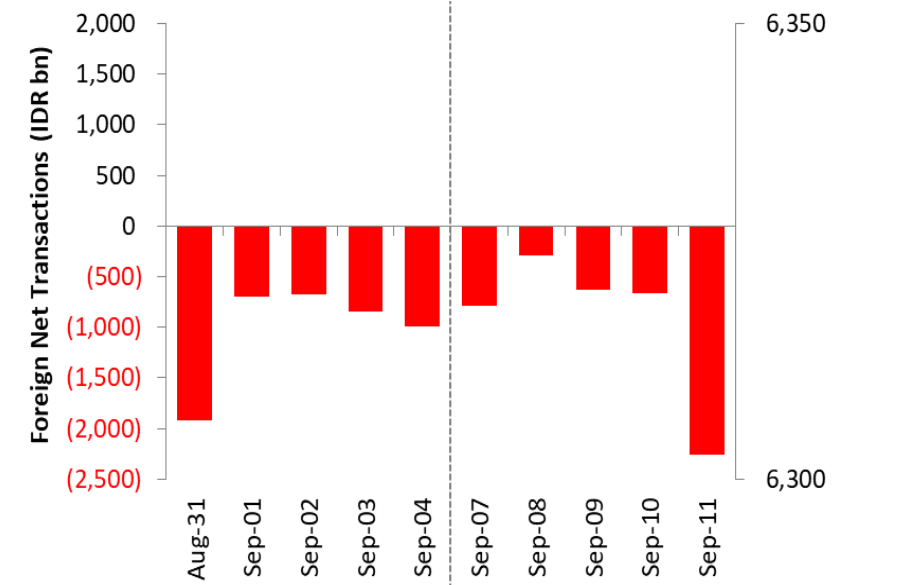

Source: Bloomberg, NHKSI Research

Pergerakan Sektor Pekan Lalu

- Sektor Properti**

Selama sepekan lalu, sektor properti menjadi satu-satunya sektor yang mencatatkan penguatan sebesar 4.5%, ditopang oleh peningkatan signifikan sebesar 81% dari saham POLL yang merupakan emiten dengan market cap terbesar di sektor ini. Selain itu, pada minggu lalu terdapat pula 3 perusahaan properti baru yang mencatatkan saham perdananya di bursa dan membukukan kenaikan cukup tinggi.

- Sektor aneka industri**

Sektor aneka industri mencatatkan pelemahan terbesar mencapai -7.3%. Salah satu saham aneka industri yaitu ASII mencatatkan pelemahan mencapai -8.3% selama sepekan lalu. Sebagai catatan, ASII memiliki rencana kedepan memprioritaskan dana yang diperoleh dari penjualan saham perseroan di PT Bank Permata Tbk. untuk memperkuat neraca keuangan.

JCI Sector Movement

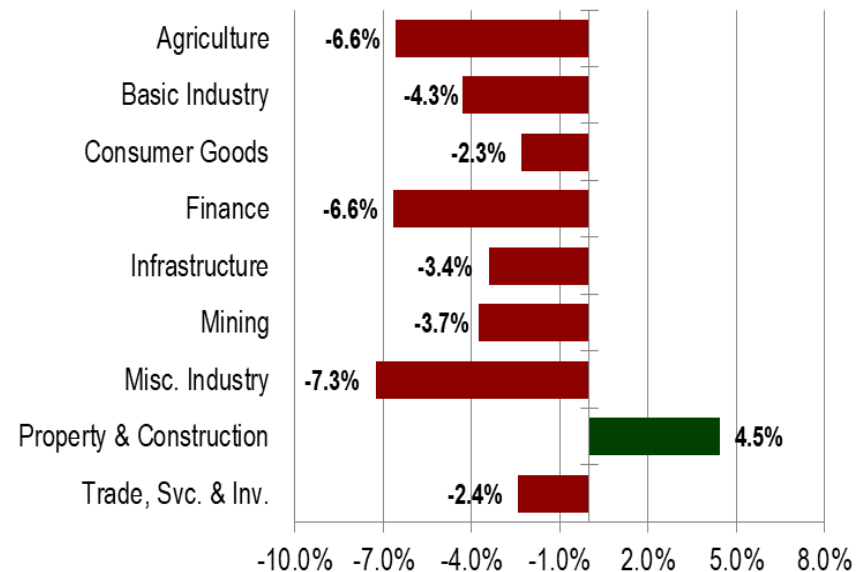

JCI's Top Foreign Transaction

Top Buy	NB Val.	Top Sell	NS Val.
TOWR	101.6	BBCA	-2.540.0
MEDC	34.8	BBRI	-1.204.0
GGRM	32.1	BMRI	-419.6
UNTR	20.8	TLKM	-297.1
HMSP	20.1	BBNI	-239.1

Prakiraan Pekan Ini

- **Rilis Neraca Perdagangan Agustus 2020**

Meningkatnya ekspor yang disertai dengan penurunan angka impor telah mengantar Indonesia untuk membukukan surplus neraca perdagangan sebesar USD 8,75 Milyar secara kumulatif pada periode Januari-Juli 2020. Angka ini jauh lebih baik dibandingkan periode yang sama tahun lalu yang mengalami defisit USD 2,15 Milyar. Untuk bulan Agustus 2020, konsensus ekonom memperkirakan neraca perdagangan masih akan mengalami surplus sebesar USD 2,2 Milyar.

- **Pengumuman Suku Bunga BI-7DRRR**

Bank Indonesia dijadwalkan akan mengumumkan hasil Rapat Dewan Gubernur (RDG) bulanan pada tanggal 17 September 2020. Meski pasar memprediksi bahwa bank sentral tersebut akan mempertahankan suku bunga acuan di level 4% bulan ini, namun ekonom tetap meyakini bahwa masih ada ruang untuk penurunan di sisa tahun 2020. Ekspektasi ini tercermin dari harga SUN yang saat ini berada di kisaran level par. Selain itu, BI juga akan mencermati dampak dari diberlakukannya kembali PSBB di Jakarta

Kalender Ekonomi

Date	Country	Hour JKT	Event	Period	Consensus	Previous
Tuesday, 15-Sep	CH	09:00	Industrial Production YoY	Aug	5.1%	4.8%
	ID	11:00	Trade Balance	Aug	\$2168m	\$3263m
	UK	13:00	Jobless Claims Change	Aug	--	94.4k
	GE	16:00	ZEW Survey Current Situation	Sep	-72.5	-81.3
	US	20:15	Industrial Production MoM	Aug	1.0%	3.0%
Wednesday, 16-Sep	UK	13:00	CPI MoM	Aug	--	0.4%
	UK	13:00	CPI YoY	Aug	--	1.0%
	UK	13:00	CPI Core YoY	Aug	--	1.8%
	UK	13:00	PPI Output NSA MoM	Aug	--	0.3%
	US	18:00	MBA Mortgage Applications	Sep	--	2.9%
Thursday, 17-Sep	ID	14:20	Bank Indonesia 7D Reverse Repo	17-Sep	4.00%	4.00%
	EC	16:00	CPI YoY	Aug	-0.2%	-0.2%
	UK	18:00	Bank of England Bank Rate	Sep	0.1%	0.10%
	US	19:30	Housing Starts	Aug	1450k	1496k
	US	19:30	Initial Jobless Claims	Sep	--	884k
Friday, 18-Sep	US	21:00	U. of Mich. Sentiment	Sep	74.9	74.1

Source: Bloomberg

Kalender Aksi Korporasi

Date	Event	Company
Monday, 14-Sep	IPO	ENZO
	Warrant	ENZO
Tuesday, 15-Sep	IPO	PLAN
	Warrant	PLAN
Wednesday, 16-Sep	Cum Dividend	XISB, XIIT
	RUPS	LCGP, BUMI, BLTA
Thursday, 17-Sep	RUPS	KOPI
Friday, 18-Sep	RUPS	POOL, JIHD, HEXA, AMIN

Source: RTI Analytics

JCI Index

Open	5,235.01	Middle	4,969.02	MACD	-19,25	Support	4,800
High	5,256.31	Upper Limit	5,445.24	RSI	45,21	Resistance	5,100
Low	4,754.8	Lower Limit	4,492.8	SIGNAL	51,58		
Close	5,016.71						

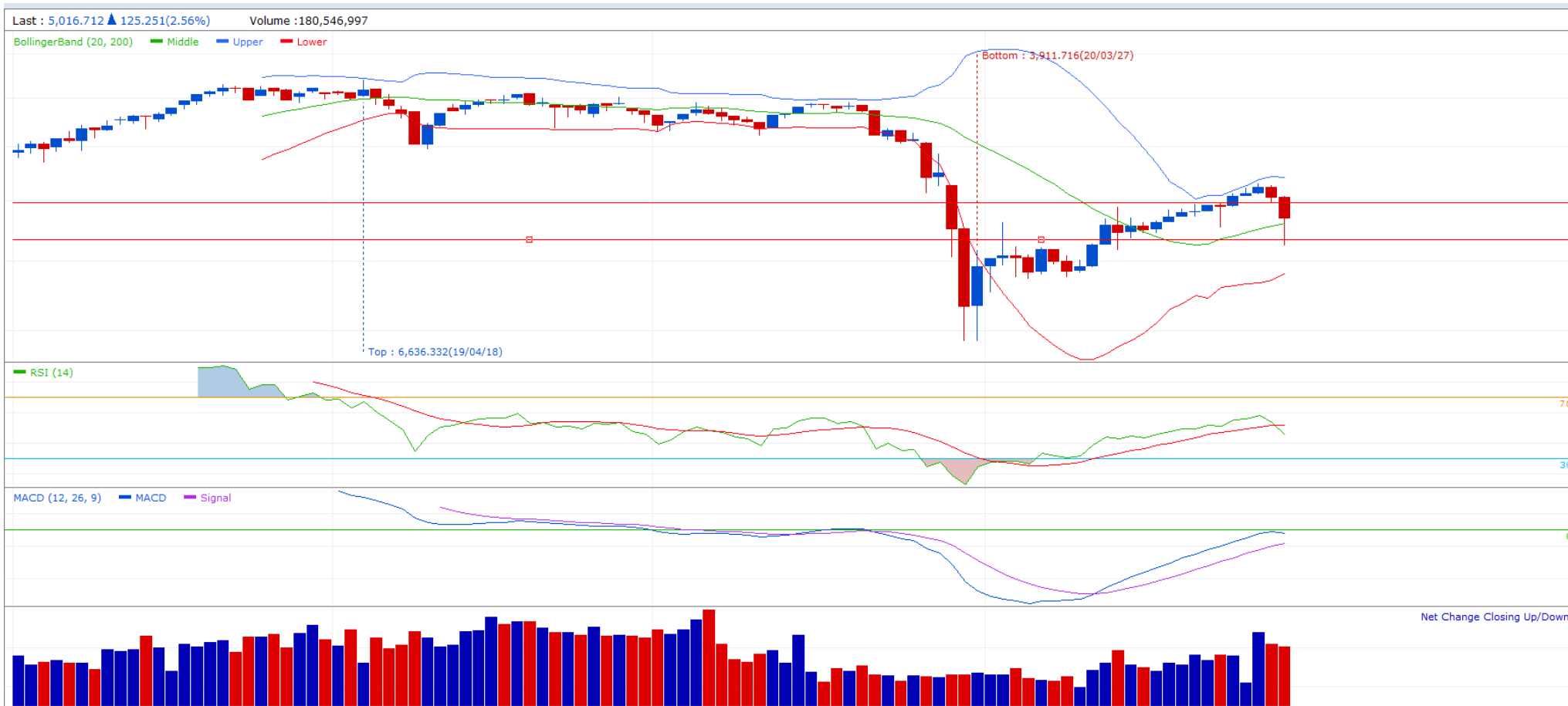

INNI Index's Stocks List

	Last Price	End of Last Year Price	Target Price*	Rating	Upside Potential (%)	1 Year Change (%)	Market Cap (IDR tn)	Price / EPS (TTM)	Price / BVPS	Return on Equity (%)	Dividend Yield TTM (%)	Sales Growth Yoy (%)	EPS Growth Yoy (%)	Adj. Beta	
Finance						(6.9)	2,254.0								
BBCA	31,650	33,425	30,100	Hold	(4.9)	5.2	780.3	27.9x	4.6x	17.0	1.8	6.6	(5.0)	1.1	
BBRI	3,560	4,400	3,010	Sell	(15.4)	(14.8)	439.1	15.4x	2.5x	18.6	4.7	#N/A	N/A	(37.2)	1.3
Consumer						(19.3)	1,120.7								
GGRM	54,175	53,000	59,600	Hold	10.0	(29.3)	104.2	10.0x	1.9x	21.0	4.8	1.7	(10.7)	0.9	
KINO	3,180	3,430	2,950	Hold	(7.2)	2.6	4.5	16.6x	1.7x	10.7	3.4	(1.3)	(67.6)	0.9	
ICBP	10,100	11,150	9,850	Hold	(2.5)	(12.4)	117.8	20.2x	4.1x	22.7	2.1	4.1	31.2	0.8	
KLBF	1,605	1,620	1,870	Buy	16.5	2.6	75.2	28.5x	4.6x	17.0	1.2	3.8	10.3	1.1	
Infrastructure						(27.5)	623.00								
TLKM	3,000	3,917	3,800	Buy	26.7	(29.9)	297.2	16.0x	3.1x	19.6	5.1	(3.6)	(0.8)	1.0	
JSMR	3,980	5,175	4,550	Hold	14.3	(30.8)	28.9	23.1x	1.5x	6.9	0.4	(51.0)	(90.0)	1.3	
EXCL	2,520	3,150	3,350	Buy	32.9	(22.5)	27.0	12.4x	1.3x	11.1	0.8	8.9	2740.0	1.1	
TOWR	1,055	805	1,140	Hold	8.1	43.5	53.8	20.0x	5.7x	31.1	2.3	21.7	30.0	1.0	
PGAS	1,305	2,170	1,400	Hold	7.3	(34.6)	31.6	42.9x	0.8x	1.9	3.2	(0.3)	(26.6)	1.6	
TBIG	1,260	1,230	1,400	Hold	11.1	41.3	28.5	27.7x	4.8x	21.9	2.2	13.2	33.8	1.0	
Trade						(19.8)	563.0								
UNTR	23,475	21,525	19,000	Sell	(19.1)	13.4	87.6	8.9x	1.5x	17.3	5.2	(23.4)	(28.3)	0.9	
MAPI	690	1,055	870	Buy	26.1	(33.0)	11.5	434.7x	2.1x	0.5	N/A	(32.2)	N/A	1.2	
ERAA	1,765	1,795	2,000	Hold	13.3	(8.5)	5.6	18.8x	1.1x	6.3	N/A	(6.3)	5.9	1.5	
Property						(41.2)	281.9								
CTRA	710	1,040	810	Hold	14.1	(42.7)	13.2	12.7x	0.9x	7.0	1.1	(10.8)	(43.8)	1.5	
WSKT	660	1,485	820	Buy	24.2	(64.4)	9.0	33.9x	0.6x	1.5	0.5	(51.9)	(94.1)	1.8	
WIKR	1,285	1,990	1,840	Buy	43.2	(44.4)	11.5	7.0x	0.8x	14.3	4.0	(37.2)	(71.9)	1.8	
PWON	412	570	545	Buy	32.3	(40.3)	19.8	10.8x	1.4x	13.2	1.7	(43.7)	(64.7)	1.5	
Basic Ind.						(10.2)	620.0								
SMGR	9,550	12,000	11,500	Buy	20.4	(27.9)	56.6	22.5x	1.7x	8.0	0.4	(2.0)	25.6	1.3	
Misc Ind.						(18.3)	290.1								
ASII	5,300	6,925	5,350	Hold	0.9	(17.5)	214.6	9.2x	1.4x	15.9	4.0	(22.7)	16.1	1.3	
Mining						(11.0)	329.4								
TINS	780	825	750	Hold	(3.8)	(24.3)	5.8	N/A	1.2x	(21.4)	N/A	(18.5)	N/A	1.5	
PTBA	2,110	2,660	2,900	Buy	37.4	(13.9)	24.3	6.1x	1.2x	20.6	15.5	(4.0)	(25.0)	1.1	
INCO	3,740	3,640	3,500	Hold	(6.4)	7.5	37.2	18.5x	1.3x	7.1	N/A	23.3	N/A	1.6	
ANTM	795	840	850	Hold	6.9	(26.7)	19.1	N/A	1.1x	(0.5)	0.4	(36.0)	(80.2)	1.5	
Agriculture						(13.1)	76.0								
AAJI	10,225	14,575	14,200	Buy	38.9	(4.0)	19.7	35.2x	1.0x	3.0	0.5	6.5	796.6	1.5	
LSIP	985	1,485	1,200	Buy	21.8	(17.2)	6.7	20.0x	0.8x	4.0	1.5	(1.9)	550.0	1.6	

Source : Bloomberg, NHKSI Research

PT NH Korindo Sekuritas Indonesia

Member of Indonesia Stock Exchange

Head of Research

Anggaraksa Arismunandar

Market Strategy, Economy, Misc. Industry

T +62 21 5088 9134 ext. 9134

E anggaraksa@nhsec.co.id

Analyst

Ajeng Kartika Hapsari

Property, Construction

T +62 21 5088 ext 9130

E ajeng@nhsec.co.id

Analyst

Arief Machrus

Banking, Fixed Income

T +62 21 5088 ext 9127

E arief.machrus@nhsec.co.id

Analyst

Meilki Riyanto Darmawan S

Mining, Plantation

T +62 21 5088 ext 9128

E meilki.darmawan@nhsec.co.id

Analyst

Putu Chantika Putri D

Consumer, Retail

T +62 21 5088 ext 9129

E putu.chantika@nhsec.co.id

Analyst

Restu Pamungkas

Telco, Tower, Toll road

T +62 21 5088 ext 9133

E restu.pamungkas@nhsec.co.id

Research Support

Jasmine Kusumawardani

T +62 21 5088 ext 9132

E jasmine.kusumawardani@nhsec.co.id

Head Office :

District 8 Treasury Tower 51st Fl.

Unit A, SCBD Lot.28

Jl. Jendral Sudirman Kav. 52-53 J

akarta Selatan 12190

Telp : +62 21 50889100

Fax : +62 21 50889101

Branch Office BSD:

ITC BSD Blok R No.48

Jl. Pahlawan Seribu Serpong

Tangerang Selatan 15322

Indonesia

Telp : +62 21 5316 2049

Fax : +62 21 5316 1687

Branch Office Medan:

Jl. Timor No. 147

Medan

Sumatera Utara 20234

Indonesia

Telp : +62 61 4156500

Fax : +62 61 4568560

Branch Office Semarang:

Jl. MH Thamrin No. 152

Semarang

Jawa Tengah 50314

Indonesia

Telp : +62 24 8446878

Fax : +62 24 8446879

DISCLAIMER

This report and any electronic access hereto are restricted and intended only for the clients and related entities of PT NH Korindo Sekuritas Indonesia. This report is only for information and recipient use. It is not reproduced, copied, or made available for others. Under no circumstances is it considered as a selling offer or solicitation of securities buying. Any recommendation contained herein may not be suitable for all investors. Although the information hereof is obtained from reliable sources, its accuracy and completeness cannot be guaranteed. PT NH Korindo Sekuritas Indonesia, its affiliated companies, employees, and agents are held harmless from any responsibility and liability for claims, proceedings, action, losses, expenses, damages, or costs filed against or suffered by any person as a result of acting pursuant to the contents hereof. Neither is PT NH Korindo Sekuritas Indonesia, its affiliated companies, employees, nor agents are liable for errors, omissions, misstatements, negligence, inaccuracy contained herein.